

REGISTRO FOTOGRÁFICO SERAUTOS

HERRAMIENTA DE TALLER -ÁREA VEHÍCULOS

1. SCANNER (2)



2. ALINEADOR Ó DIAGNÓSTICO ELECTRÓNCO DE CHASIS



3. TRITURADOR DE FILTROS



4. PRENSA HIDRÁULICA



5. ELEVADORES (3)



6. TALADRO DE MESA



7. SOLDADOR ELÉCTRICO

8. SOLDADOR AUTÓGENA



9.PISTOLA NEUMÁTICA (5)



10.TORQUÍMETRO



11.COMPRESOR DE AIRE



12. RED DE AIRE

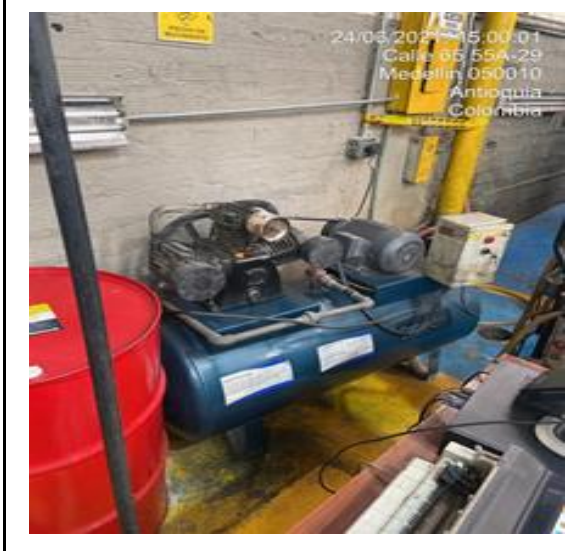

13.MEDIDOR DE PRESIÓN

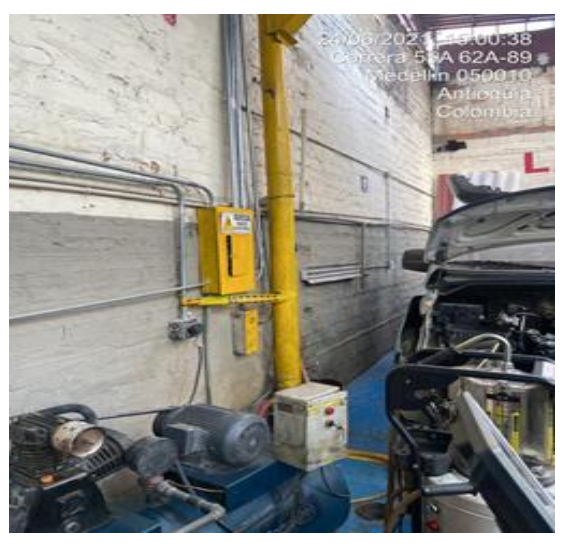

14.RELOJ DE PRUEBA DE ESTANQUIDAD

24/06/2021, 14:58:13



15. RELOJ DE PRUEBA DE VACIO



16. PROBADOR DE PRESIÓN DE AGUA



17. ANALIZADOR DE BATERIA



18. CARGADOR DE BATERIA



19. EQUIPO DE LUBRICACIÓN (3)



TORRE DIFERENCIAL PARA DESMONTE DE MOTORES

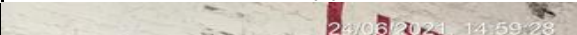



# REGISTRO FOTOGRÁFICO UT AUTOMOTRIZ DE ANTIOQUIA

## HERRAMIENTA DE TALLER -ÁREA VEHÍCULOS

### 1. SCANNER (2)



### 2. ALINEADOR Ó DIAGNÓSTICO ELECTRÓNICO DE CHASIS



### 3. TRITURADOR DE FILTROS



### 4. PRENSA HIDRÁULICA



### 5. ELEVADORES (3)

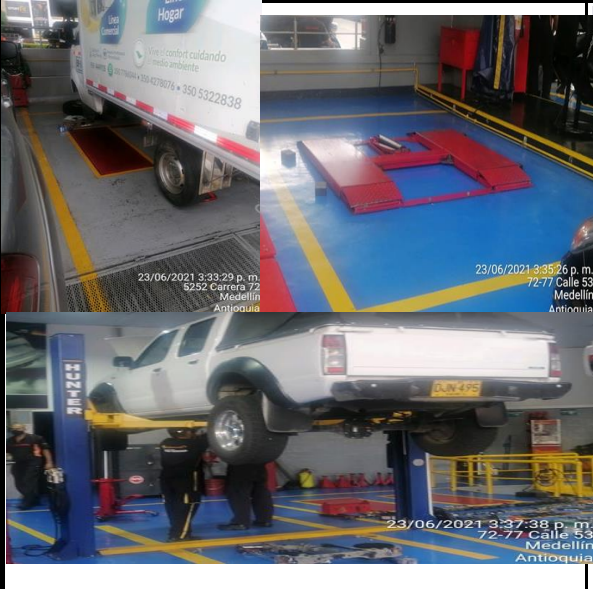

### 6. TALADRO DE MESA



7. SOLDADOR ELÉCTRICO



8.SOLDADOR AUTÓGENA



9.PISTOLA NEUMÁTICA (5)



10.TORQÍMETRO



11.COMPRESOR DE AIRE



12. RED DE AIRE



13.MEDIDOR DE PRESIÓN



14.RELOJ DE PRUEBA DE ESTANQUIDAD



15.RELOJ DE PRUEBA DE VACIO



16. PROBADOR DE PRESIÓN DE AGUA



17. ANALIZADOR DE BATERIA



18. CARGADOR DE BATERIA



19.EQUIPO DE LUBRICACIÓN (3)

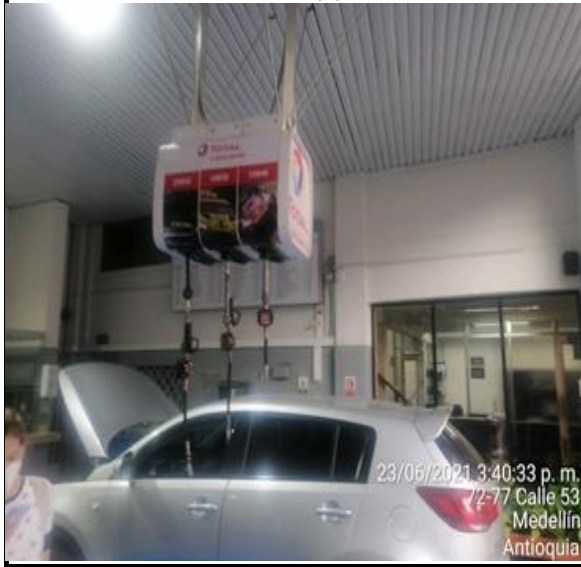

TORRE DIFERENCIAL PARA DESMONTE DE MOTORES





REGISTRO FOTOGRÁFICO DIESEL ELECTRONIC

HERRAMIENTA DE TALLER -ÁREA VEHÍCULOS

1. SCANNER (2)



2. ALINEADOR Ó DIAGNÓSTICO ELECTRÓNICO DE CHASIS



3. TRITURADOR DE FILTROS



4. PRENSA HIDRÁULICA



5. ELEVADORES (3)



6. TALADRO DE MESA



7. SOLDADOR ELÉCTRICO



8.SOLDADOR AUTÓGENA



9.PISTOLA NEUMÁTICA (5)



10.TORQUÍMETRO



11.COMPRESOR DE AIRE



12. RED DE AIRE



22/06/2021 2:49:54 p. m.  
54-45 Calle 10  
Medellin  
Antioquia

22/06/2021 2:43:01 p. m.  
54-45 Calle 10  
Medellin  
Antioquia

22/06/2021 2:38:47 p. m.  
54-45 Calle 10  
Medellin  
Antioquia

22/06/2021 2:43:01 p. m.  
54-45 Calle 10  
Medellin  
Antioquia

22/06/2021 2:43:15 p. m.  
9-78 Carrera 58  
Medellin  
Antioquia

22/06/2021 2:43:55 p. m.  
54-45 Calle 10  
Medellin  
Antioquia

13.MEDIDOR DE PRESIÓN



14.RELOJ DE PRUEBA DE ESTANQUIDAD



15.RELOJ DE PRUEBA DE VACIO



16. PROBADOR DE PRESIÓN DE AGUA



17. ANALIZADOR DE BATERIA



18. CARGADOR DE BATERIA



19.EQUIPO DE LUBRICACIÓN (3)



TORRE DIFERENCIAL PARA DESMONTE DE MOTORES



REGISTRO FOTOGRÁFICO FERDIESEL

HERRAMIENTA DE TALLER -ÁREA VEHÍCULOS

1. SCANNER (2)



2. ALINEADOR Ó DIAGNÓSTICO ELECTRÓNICO DE CHASIS



3. TRITURADOR DE FILTROS



4. PRENSA HIDRÁULICA



5. ELEVADORES (3)



6. TALADRO DE MESA



7. SOLDADOR ELÉCTRICO



22/06/2021 9:46:00 a. m.  
# 30-84 Carrera 65  
Medellin  
Antioquia

8.SOLDADOR AUTÓGENA



22/06/2021 9:46:11 a. m.  
# 30-84 Carrera 65  
Medellin  
Antioquia

9.PISTOLA NEUMÁTICA (5)



22/06/2021 10:19:38 a. m.  
#59-66 Calle 30  
Medellin  
Antioquia

10.TORQÍMETRO



22/06/2021 10:00:34 a. m.  
#59-66 Calle 30  
Medellin  
Antioquia

11.COMPRESOR DE AIRE

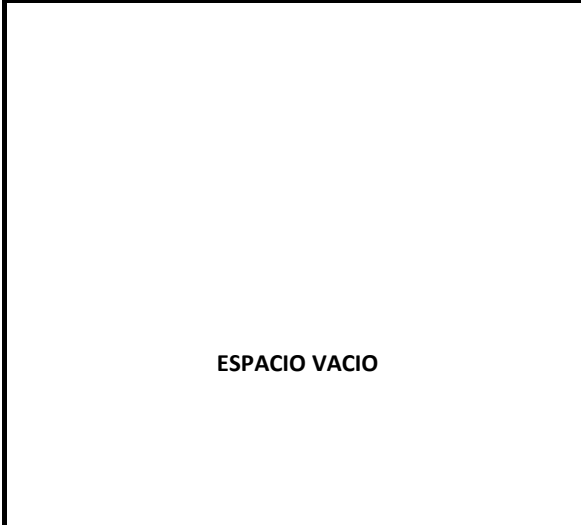

ESPACIO VACIO

12. RED DE AIRE



22/06/2021 10:01:15 a. m.  
#59-66 Calle 30  
Medellin  
Antioquia

13.MEDIDOR DE PRESIÓN



14.RELOJ DE PRUEBA DE ESTANQUIDAD



15.RELOJ DE PRUEBA DE VACIO



16. PROBADOR DE PRESIÓN DE AGUA



17. ANALIZADOR DE BATERIA



18. CARGADOR DE BATERIA



19.EQUIPO DE LUBRICACIÓN (3)



TORRE DIFERENCIAL PARA DESMONTE DE MOTORES





## REGISTRO FOTOGRÁFICO UT GAMA-MOTORRAD

### HERRAMIENTA DE TALLER -ÁREA VEHÍCULOS

1. SCANNER (2)



2. ALINEADOR Ó DIAGNÓSTICO ELECTRÓNCO DE CHASIS



3. TRITURADOR DE FILTROS



4. PRENSA HIDRÁULICA



**5. ELEVADORES (3)**



**6. TALADRO DE MESA**



**7. SOLDADOR ELÉCTRICO**



**8. SOLDADOR AUTÓGENA**



**9. PISTOLA NEUMÁTICA (5)**



**10. TORQUÍMETRO**



11.COMPRESOR DE AIRE



12. RED DE AIRE



13.MEDIDOR DE PRESIÓN



14.RELOJ DE PRUEBA DE ESTANQUIDAD



15.RELOJ DE PRUEBA DE VACIO



16. PROBADOR DE PRESIÓN DE AGUA



17. ANALIZADOR DE BATERIA



18. CARGADOR DE BATERIA



19. EQUIPO DE LUBRICACIÓN (3)

ESPACIO VACIO

TORRE DIFERENCIAL PARA DESMONTE DE MOTORES



## REGISTRO FOTOGRÁFICO MECAIRES

### HERRAMIENTA DE TALLER -ÁREA VEHÍCULOS

#### 1. SCANNER (2)



#### 2. ALINEADOR Ó DIAGNÓSTICO ELECTRÓNICO DE CHASIS



#### 3. TRITURADOR DE FILTROS



#### 4. PRENSA HIDRÁULICA

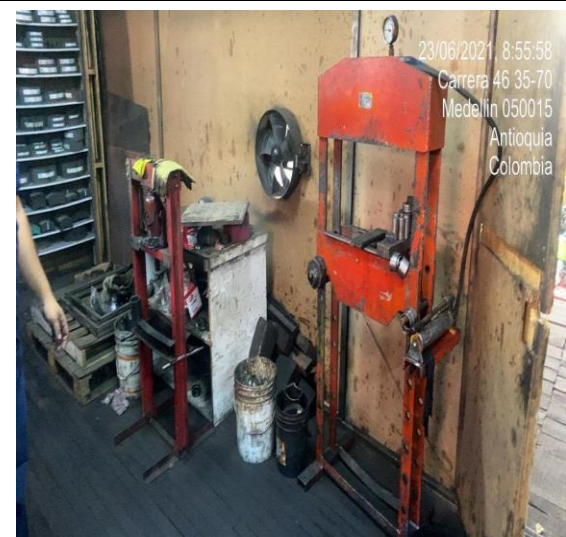

#### 5. ELEVADORES (3)



#### 6. TALADRO DE MESA



7. SOLDADOR ELÉCTRICO



8.SOLDADOR AUTÓGENA



9.PISTOLA NEUMÁTICA (5)



10.TORQÍMETRO



11.COMPRESOR DE AIRE



12. RED DE AIRE



13.MEDIDOR DE PRESIÓN



14.RELOJ DE PRUEBA DE ESTANQUIDAD



15.RELOJ DE PRUEBA DE VACIO

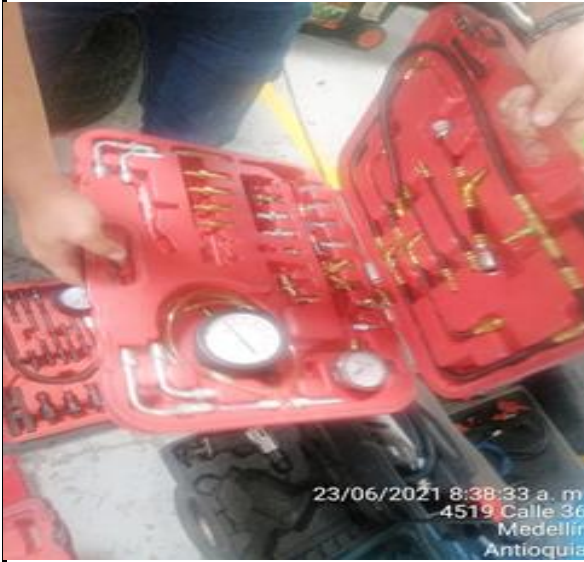

16. PROBADOR DE PRESIÓN DE AGUA



17. ANALIZADOR DE BATERIA



18. CARGADOR DE BATERIA



19.EQUIPO DE LUBRICACIÓN (3)



TORRE DIFERENCIAL PARA DESMONTE DE MOTORES

