

SOLICITUD PRIVADA DE OFERTA SPVA 085 DE 2014

REMODELACION OFICINA DE COMUNICACIONES ESTRATEGICAS (SALA DE PRENSA) EN LA ESTACION DE POLICIA METROPOLITANA DEL VALLE DE ABURRA

ADENDA N° 2

Mediante la presente Adenda se anexa el plano arquitectónico de las oficinas de la Sala de Prensa de la Policía Metropolitana del Valle de Aburra.

La presente Adenda N° 2 se publica en la página Web de la Entidad y hace parte integral de los Términos y Condiciones de la Solicitud Privada de Oferta.

Medellín, Marzo 27 de 2014

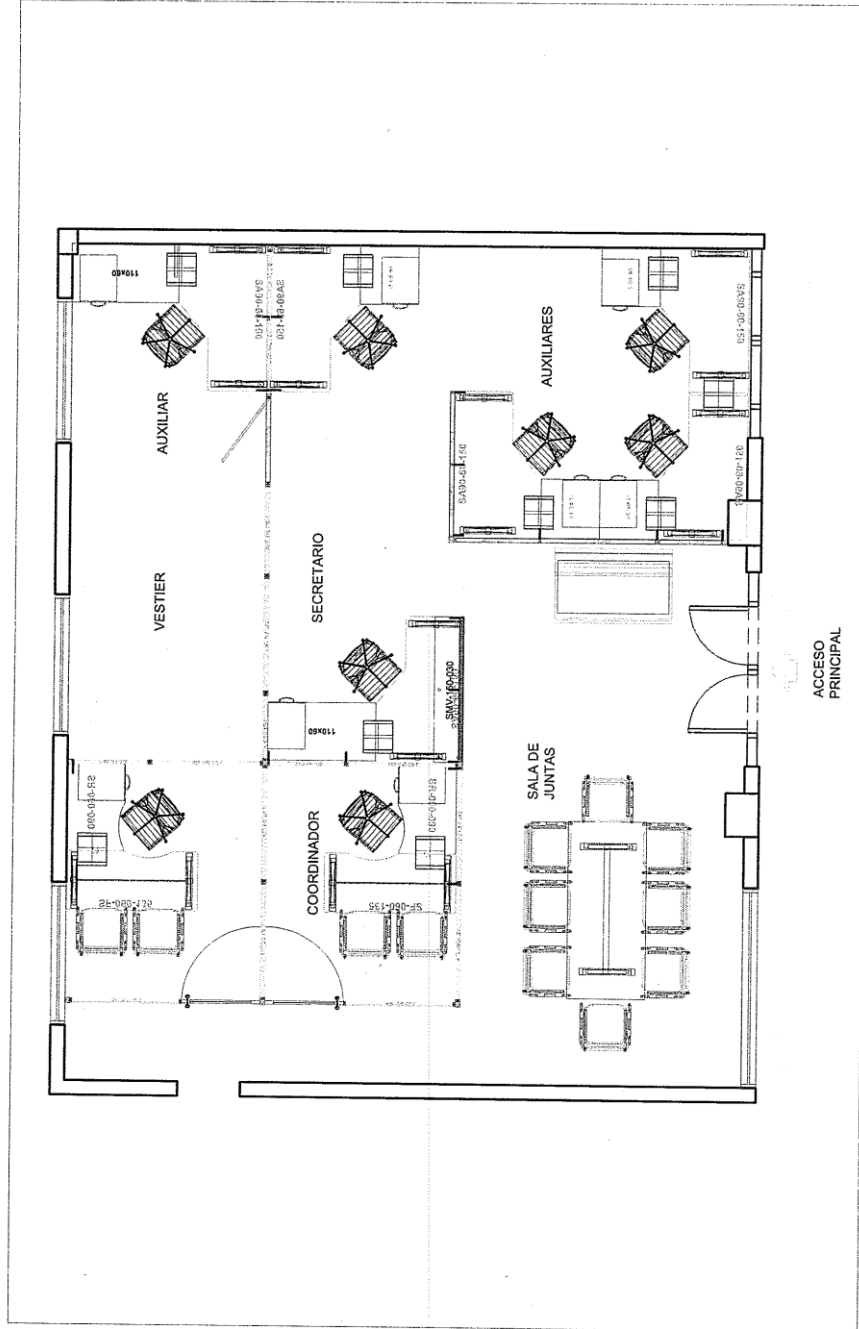

 Sala de ventas La 30 Corra. (574) - 235 7892 - Calle 30 # 65-38 www.metalmuebles.com.co	PROYECTO: EDISON VANEGAS ASESOR: ALEXANDRA CANO DISEÑO: MARIA DELBY BETANCUR J. divisiones@metalmuebles.com.co	CONTIENE: PLANTA OFICINAS FECHA: 10-07-2013	VERSION: 01 FR: 80 De acuerdo a la ley 23/02 todas las ideas expresadas en este plano son exclusiva propiedad de METALMUEBLES Y CIA. LTDA.	FIRMA CLIENTE: Cod.Plano: 0181 ESC: 1/50 PL1 3
--	---	--	--	---

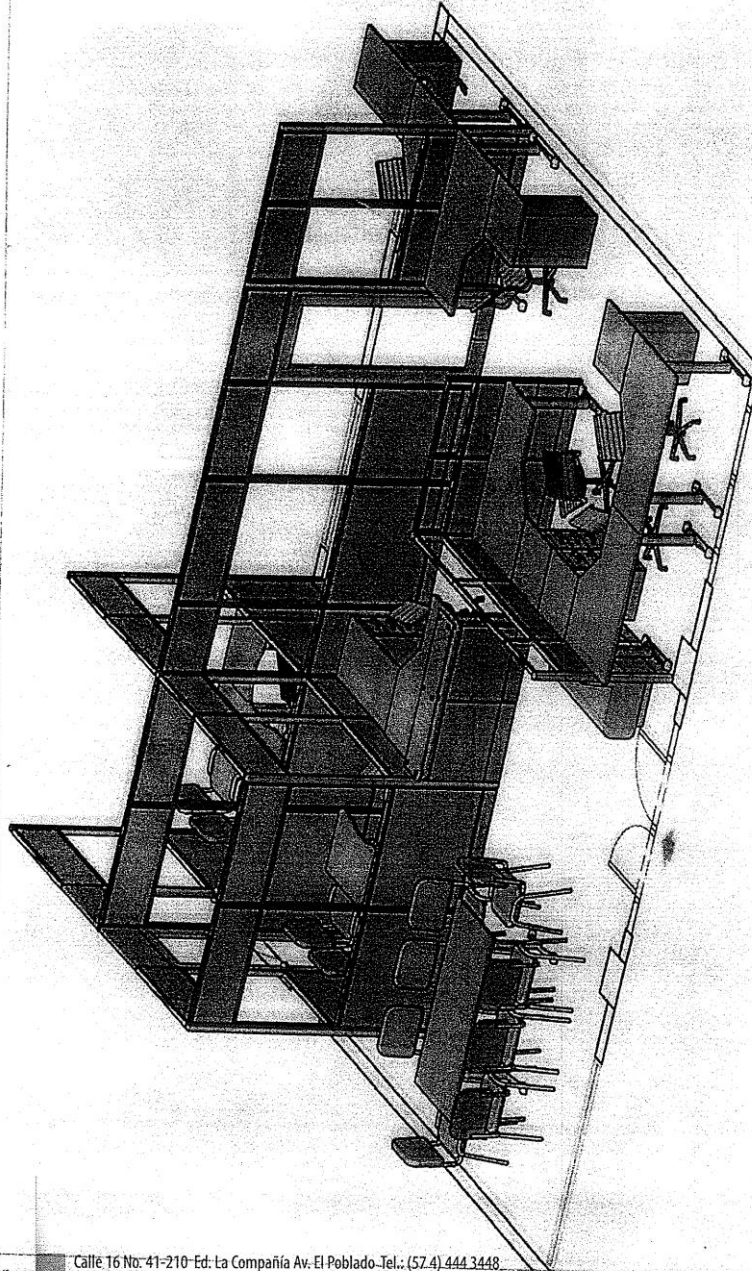

ISOMETRIA VISTA 2

METAL MUEBLES S.A.S. - Calle 30 # 65-36 Medellín - Colombia www.metalmuebles.com.co	PROYECTO: EDISON VANEGAS ASESOR: ALEXANDRA CANO DISEÑO: MARIA DELBY BETANCUR J. divisiones@metalmuebles.com.co	CONTIENE: ISOMETRIA 2 OFICINAS FECHA: 10-07-2013	VERSION: 01 FR: 80 De acuerdo a la ley 2392 todas las ideas expresadas en este plano son exclusiva propiedad de METALMUEBLES Y CIA. LTDA.	FIRMA CLIENTE: Cod. Plano: 0161 ESC: 1-50 PL: 2 3
---	---	---	---	---

www.esu.com.co Calle 16 No. 41-210 Ed. La Compañía Av. El Poblado - Tel.: (57 4) 444 3448
Medellín - Colombia

Alcaldía de Medellín