	INFORME DE EVALUACIÓN Y RECOMENDACIÓN DEL COMITÉ DE CONTRATACIÓN	Código: FT-M6- GC-07
		Versión: 09
		Página 1 de 11

INFORMACIÓN GENERAL

Objeto del contrato	Suministro de alimentación preparada que sea requerido por los diferentes clientes de la Empresa para la Seguridad y Soluciones Urbanas - ESU		
Radicado requerimiento	N/A	No. Proceso de contratación	2022-32
Modalidad de selección	SPVA	Fecha del informe de evaluación	27/04/2022
Cliente		Fecha del comité de contratación	28 ABR. 2022
Número Contrato interadministrativo	N/A	Tipo de informe	Definitivo
Fecha de terminación Contrato Interadministrativo	N/A	Fecha de terminación Contrato Marco	N/A

INFORMACIÓN PRESUPUESTAL

No. Certificado de disponibilidad presupuestal - CDP	N/A	Fecha CDP	N/A
No. Rubro presupuestal	N/A	Valor CDP	N/A

INFORMACIÓN JURÍDICA

DOCUMENTOS DEL PROCESO CONTRACTUAL					
		Cumplimiento de requisitos jurídicos			
		SI	NO	NO APLICA	Observaciones
1	Certificado de existencia y representación legal (Con fecha no anterior a 3 meses).	X			18/04/2022
2	Certificado de autorización para contratar, cuando aplique.			X	
3	Certificado de registro mercantil (Con fecha no anterior a 3 meses).				25/04/2022
4	Registro único tributario - RUT. <i>*No aplica en caso de cláusulas adicionales, excepto cuando el documento tenga alguna modificación.</i>	X			NIT 900.432.387-3 CRES & CATERING S.A.S
5	Cédula de ciudadanía representante legal.	X			CC 71.667.436 HERVIN GIOVANY HERNANDEZ DELGADO

	<i>*No aplica en caso de cláusulas adicionales, excepto cuando el documento tenga alguna modificación.</i>				
6	Certificado de antecedentes judiciales (Con fecha no anterior a 3 meses).	X			25/04/2022
7	Certificado de Contraloría General de la Nación (Con fecha no anterior a 3 meses).	X			PN 25/04/2022 PJ 25/04/2022
8	Certificado de Procuraduría General de la Nación (Con fecha no anterior a 3 meses).	X			PN 25/04/2022 PJ 25/04/2022
9	Certificado de medidas correctivas (Con fecha no anterior a 3 meses).	X			25/04/2022
10	Consulta de Inhabilidades de la Ley 1918 de 2018 y Decreto 753 de 2019 (Con fecha no anterior a 3 meses).	X			25/04/2022
11	Certificado de pago de aportes a la seguridad social (Planilla o certificación según corresponda) Fecha de expedición no anterior a 1 mes. <i>*En caso de certificación expedida por revisor fiscal, anexar copia de la tarjeta profesional del contador y certificado de antecedentes vigente de la JCC.</i>	X			25/04/2022 JCC 23/03/2022

VERIFICACIÓN DOCUMENTACIÓN PARA ACREDITAR LA IMPLEMENTACIÓN DEL SISTEMA DE GESTIÓN DE SEGURIDAD EN EL TRABAJO (SG-SST)

No.	OFERENTE	CUMPLE	NO CUMPLE
1	CRES Y CATERING S.A.S	X	

Ver Anexo de verificación de implementación del sistema de gestión de seguridad en el trabajo (SG-SST)

INFORMACIÓN LOGÍSTICA

1. ESTUDIOS PREVIOS Y/O REFERENCIAMIENTO DE PRECIOS

Los proveedores que enviaron información para estudios previos fueron:



	INFORME DE EVALUACIÓN Y RECOMENDACIÓN DEL COMITÉ DE CONTRATACIÓN	Código: FT-M6-GC-07
		Versión: 09
		Página 3 de 11

No	OFERENTE	VALOR
1	SERVIEXPRESS S.A.S	489.864
2	INVERSIONES DOÑA RITA S.A.S	484.443
3	CRES & CATERING S.A.S	477.429
4	PIMIENTA, CATERING Y EVENTOS S.A.S	434.327

El presente proceso cuenta con matriz de riesgos.

2. PROVEEDORES INVITADOS AL PROCESO DE CONTRATACIÓN

No	PROVEEDORES
1	SERVIEXPRESS S.A.S
2	INVERSIONES DOÑA RITA S.A.S
3	CRES & CATERING S.A.S
4	PIMIENTA, CATERING Y EVENTOS S.A.S
5	MIXSERVICIOS SAS

No se recibió observación por parte de ningún invitado.

3. RECEPCIÓN DE PROPUESTAS

La recepción de propuestas se realizó el 25 de abril de 2022 en las oficinas de la ESU y mediante el portal de contratación. Cumpliendo con la fecha establecida en los pliegos de condiciones de la SPVA 2022-32, se presentaron las siguientes PROPUESTAS:

No	OFERENTE	NIT	MEDIO DE ENTREGA	VALOR PROPUESTA
1	CRES & CATERING S.A.S	900.432.387-3	OFICINAS DE LA ESU	\$ 468.783
2	SERVIEXPRESS S.A.S	811.038.473-7	OFICINAS DE LA ESU	RECHAZADA
3	INVERSIONES DOÑA RITA S.A.S	901.046.661-5	PORTAL CONTRATACIÓN	RECHAZADA
4	PIMIENTA CATERING Y EVENTOS S.A.S	901.014.800-5	PORTAL CONTRATACIÓN	\$ 471.712

Observaciones

- El promedio de tarifas por rango presentadas corresponde a rangos de volúmenes entre 1 a 250 unidades, 201 a 500 unidades y de 501 en adelante
- Una vez se obtienen los rangos, se promedian los valores y se otorgó el valor final del promedio
- Los proponentes CRES & CATERING S.A.S y PIMIENTA CATERING Y EVENTOS S.A.S, enviaron la información física a través de las oficinas de la ESU cumpliendo con el plazo establecido en el pliego.



- d. Los proponentes SERVIEXPRESS S.A.S e INVERSIONES DOÑA RITA S.A.S, al momento de presentar las ofertas, no adjuntaron el Anexo 2 exigido por el pliego de condiciones, por lo que la propuesta no puede ser evaluada y en tal sentido debe rechazarse la misma, de conformidad al numeral 5.8.5.
- e. El proveedor MIXSERVICIOS SAS remitió comunicación electrónica por la que agradece la invitación realizada y ,manifiesta no participar en el proceso.

Re: Proceso N° 2022-32



MIXSERVICIOS SAS <mixserviciossas@gmail.com>

Lun 25/04/2022 18:53

Para: Leidy Laura Zapata Graciano

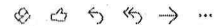

Cordial saludo.

Para nosotros es un privilegio hacer parte de su lista de proveedores por la gran responsabilidad de la ejecución de proyectos tan representativos para la ESU. Sin embargo y cumpliendo con nuestra promesa de calidad en nuestros servicios debemos informarles que en este momento no contamos con la capacidad operativa para ejecutar este proyecto.

Reiteramos nuestros agradecimientos y esperamos encontrarnos más adelante en otro proyecto.

Saludos,

Juan Camilo

Gerente financiero.

E. Requisitos de participación

Modalidad:

La modalidad del presente proceso corresponde al procedimiento de solicitud privada de oferta, previsto en el artículo 22 del Reglamento de Contratación de la entidad y en el Acuerdo 103 de 2021. Los oferentes invitados formalmente al proceso deben cumplir con las condiciones exigidas en los pliegos de condiciones

- Los proponentes invitados mediante correo electrónico son los siguientes: MIXSERVICIOS S.A.S, CRES Y CATERING S.A.S, SERVIEXPRESS S.A.S, PIMIENTA CATERING Y EVENTOS, INVERSIONES DOÑA RITA S.A.S.

4. VERIFICACIÓN DE PROPUESTAS

La verificación de las propuestas fue realizada con base en el cumplimiento de los requisitos de participación y en la evaluación de aspectos, jurídicos, técnicos y económicos.

5. METODOLOGÍA DE VERIFICACIÓN Y ANÁLISIS DE LAS PROPUESTAS

La verificación de los requisitos habilitantes se realizó únicamente al proponente que ha ofertado el menor valor promedio resultante de la sumatoria de los diferentes rangos establecidos para cada uno de los ítems (desayuno, almuerzo, cena, refrigerio sencillo, refrigerio especial, botella de agua y bebida isotónica).

6. VERIFICACIÓN ASPECTOS HABILITANTES



	INFORME DE EVALUACIÓN Y RECOMENDACIÓN DEL COMITÉ DE CONTRATACIÓN	Código: FT-M6-GC-07
		Versión: 09
		Página 5 de 11

La verificación de los requisitos habilitantes se realiza únicamente a la propuesta con el mejor precio ofertado.

No.	OFERENTE	JURÍDICO	TÉCNICO-ECONÓMICO
1	CRES Y CATERING S.A.S	CUMPLE	CUMPLE

7. REQUISITOS TECNICOS

DESCRIPCION	CUMPLE	NO CUMPLE
un centro de producción o cocina industrial propia	X	
Certificado de sello verde expedido por la Secretaría de Salud	X	
Auditoria	X	
Establecimiento ubicado en la ciudad de Medellín y/o en el Área Metropolitana del Valle de Aburra.	X	
Normas higiénicas sanitarias Decreto 3075/97	X	
Certificado sanitario	X	
Vehículo de transporte de alimentos	X	
Acta de inspección sanitaria vehículo	X	
Certificados de manipulación De alimentos	X	
Listado de personal que Manipula los alimentos	X	
Nutricionista	X	
Rastreo microbiológicos	X	
Subcontratación de actividades	X	
Experiencia específica	X	

El proveedor CRES Y CATERING S.A.S cumple con todos los requisitos técnico-establecidos en el pliego de condiciones de la SPVA-2022-32.



8. VISITA TECNICA

El 26 abril de 2022 se realizó visita a las instalaciones del proveedor en la que se verificó:

a. Calidad del servicio

- Programa de saneamiento básico
- Manejo integral de residuos
- Muestra de testigo
- Rastros microbiológicos
- Certificado sanitario

b. Cumplimiento

- Empaque y embalaje
- Registro de entrega
- Registro de producción
- Plan de contingencia y ejecución

Área de recibo y almacenamiento



43

En esta área se realiza la limpieza y desinfección de los vegetales y cuentan con una gran variedad de equipos industriales para agilizar los procesos, como pela papas y centrifugadoras.

Área de producción

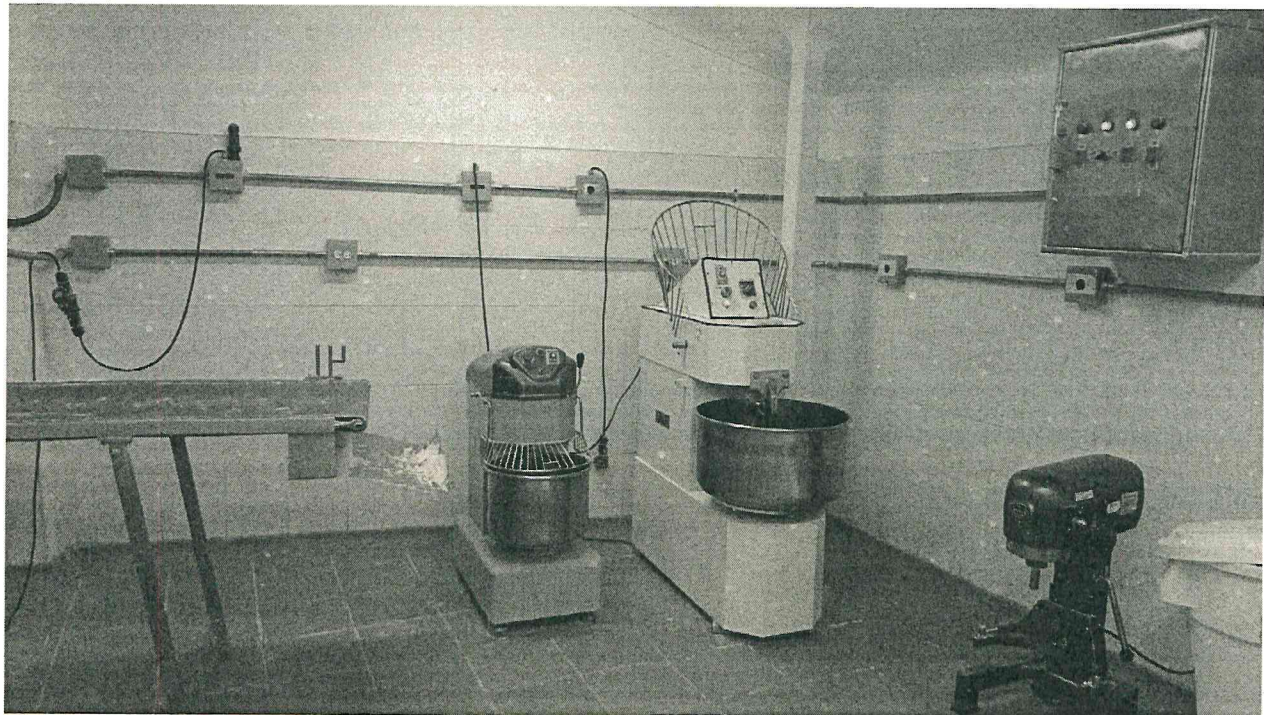
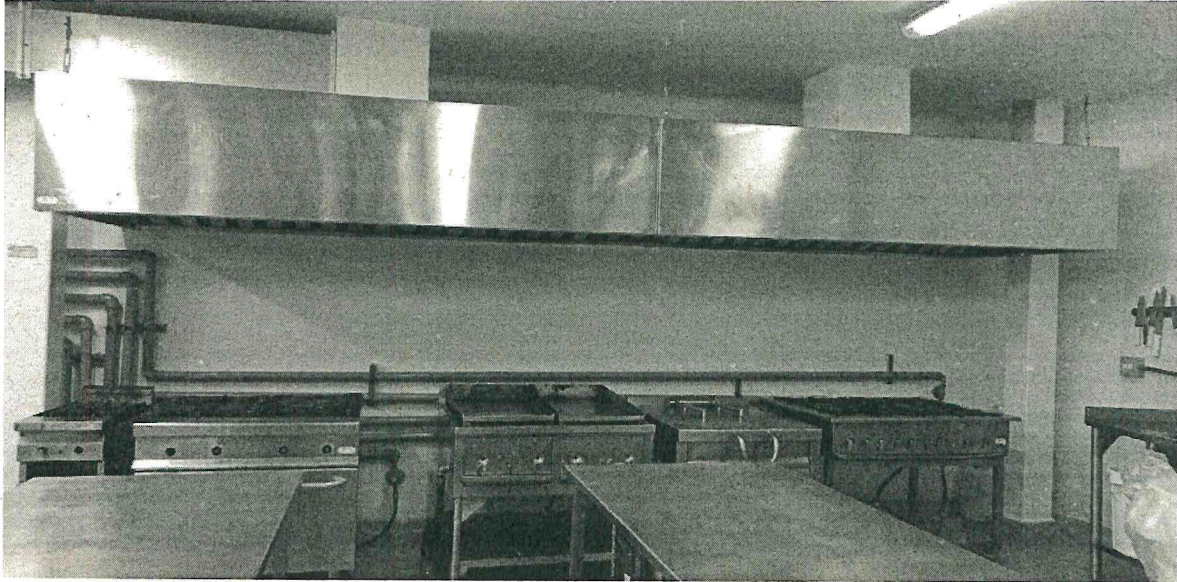

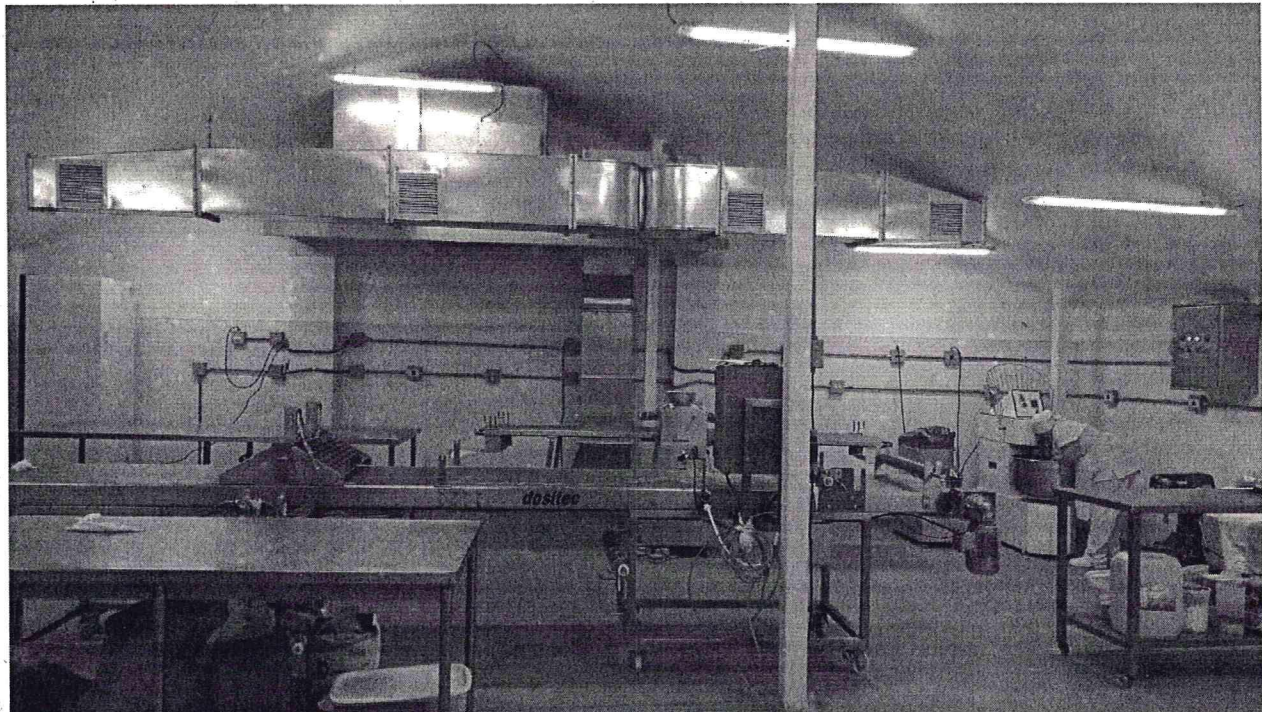

CABAS DE CONGELACIÓN

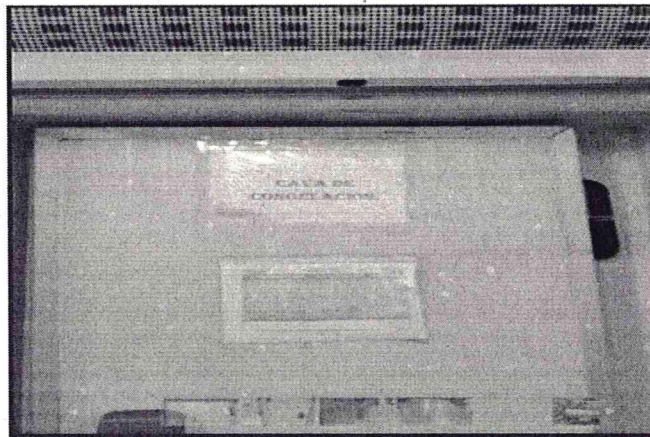
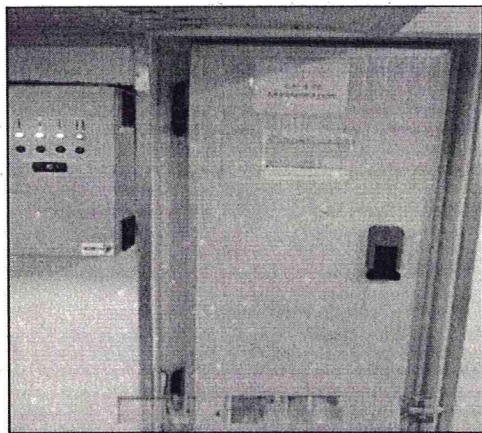

BODEGA DE DESPACHO



Cuenta con una gran variedad de equipos industriales, entre ellos podemos apreciar hornos inteligentes, estufas a gas, una amasadora en espiral, dos sartenes basculantes y dos freidoras, todos estos equipos industriales se encuentran en muy buen estado.

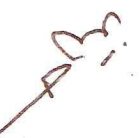

Distribución de la alimentación



La alimentación es empacada en mantenedores de temperatura que garantizan que las comidas se mantengan calientes, los carros de distribución se encuentran en buen estado y el personal se encuentra bien capacitado y con los trajes apropiados para la manipulación de todos los alimentos.

Una vez terminada la visita se evidencia que CRES Y CATERING S.A.S cumple con todos los requisitos establecidos en el pliego de condiciones, cuenta con todos los registros sanitarios y control de plagas, cuenta con gran variedad de equipos industriales que garantizan la producción requerida, el personal se encuentra capacitado y con todas la medidass de seguridad.

9. EVALUACIÓN DE PROPUESTAS

Teniendo en cuenta la evaluación anterior en donde el oferente que presentó la oferta con el menor precio se encuentra habilitado en los aspectos jurídicos, técnicos y económicos y de conformidad con lo establecido en el pliego de condiciones de la SPVA 2022-32, se recomienda contratar con CRES Y CATERING S.A.S identificado con NIT. 900.432.387-3, el suministro de alimentación preparada que sea requerido por los diferentes clientes de la Empresa para la Seguridad y Soluciones Urbanas – ESU, con una duración de cuatro (4) meses, sin superar una cuantía límite de mil (1.000) SMMLV, a partir de la aprobación de la garantía por la Unidad De Gestión Jurídica.

Comité Evaluador,

LEIDY LAURA GRACIANO ZAPATA
Profesional Universitario
Unidad de Compras y Contratación

JUAN ESTEBAN HOYOS
Profesional Universitario
Unidad de Gestión Jurídica

	INFORME DE EVALUACIÓN Y RECOMENDACIÓN DEL COMITÉ DE CONTRATACIÓN	Código: FT-M6- GC-07
		Versión: 09
		Página 11 de 11

RECOMENDACIÓN COMITÉ DE CONTRATACIÓN

Con base en lo expuesto en este Comité, se recomienda contratar con CRES Y CATERING S.A.S, identificado con NIT. 900.432.387-3, con una duración de cuatro (4) meses, sin superar una cuantía límite de mil (1.000) SMMLV, a partir de la aprobación de las garantías por parte de la Unidad de Gestión Jurídica.

~~EDUARDO MUÑOZ ARISTIZÁBAL~~
Gerente

JUAN FELIPE HERNÁNDEZ G.
secretario general

MAURICIO PATIÑO R.
Subgerente Servicios

Invitados:

Unidad	Nombre y Cargo	Firma
Delegado Auditoría Interna (Con voz pero sin voto)	Director Auditoría Interna	
Delegado Subgerencia Administrativa y Financiera (Con voz pero sin voto)	Subgerente Administrativa y Financiera	
Líder de la Unidad de Compras y Contratación (Con voz pero sin voto)	Líder de Unidad	

