



INFORME DE EVALUACIÓN Y RECOMENDACIÓN DEL COMITÉ DE CONTRATACIÓN

Código: FT-M6-GC-07

Versión: 09

Página 1 de 10

INFORMACIÓN GENERAL

Objeto del contrato	"Suministro de alimentación preparada que sea requerido por los diferentes clientes de la Empresa para la Seguridad y Soluciones Urbanas - ESU".		
Radicado requerimiento	N/A	No. Proceso de contratación	2022-71
Modalidad de selección	SPVA	Fecha del informe de evaluación	10/10/2022
Cliente	N/A	Fecha del comité de contratación	10 OCT. 2022
Número Contrato interadministrativo	N/A	Tipo de informe	Definitivo
Fecha de terminación Contrato Interadministrativo	N/A	Fecha de terminación Contrato Marco	N/A

INFORMACIÓN PRESUPUESTAL

No. Certificado de disponibilidad presupuestal - CDP	N/A	Fecha CDP	N/A
No. Rubro presupuestal	N/A	Valor CDP	N/A

INFORMACIÓN JURÍDICA

DOCUMENTOS DEL PROCESO CONTRACTUAL					
		Cumplimiento de requisitos jurídicos			Observaciones
		SI	NO	NO APLICA	
1	Certificado de existencia y representación legal (Con fecha no anterior a 3 meses).	X			07/10/2022 CRES & CATERING S.A.S. NIT 900.432.387-3
2	Certificado de autorización para contratar, cuando aplique.			X	
3	Certificado de registro mercantil (Con fecha no anterior a 3 meses).				07/10/2022 CRES & CATERING S.A.S. NIT 900.432.387-3
4	Registro único tributario - RUT. <i>*No aplica en caso de cláusulas adicionales, excepto cuando el documento tenga alguna modificación.</i>	X			NIT 900.432.387-3 CRES & CATERING S.A.S.
5	Cédula de ciudadanía representante legal. <i>*No aplica en caso de cláusulas adicionales, excepto cuando el documento tenga alguna modificación.</i>	X			Hervin Giovany Hernández Delgado CC 71.667.436



**INFORME DE EVALUACIÓN Y RECOMENDACIÓN DEL
COMITÉ DE CONTRATACIÓN**

Código: FT-M6-
GC-07

Versión: 09

Página 2 de 10

6	Certificado de antecedentes judiciales (Con fecha no anterior a 3 meses).	X			07/10/2022
7	Certificado de Contraloría General de la Nación (Con fecha no anterior a 3 meses).	X			Sociedad: 07/10/2022 Rep. Legal: 07/10/2022
8	Certificado de Procuraduría General de la Nación (Con fecha no anterior a 3 meses).	X			Sociedad: 07/10/2022 Rep. Legal: 07/10/2022
9	Certificado de medidas correctivas (Con fecha no anterior a 3 meses).	X			07/10/2022
10	Consulta de Inhabilidades de la Ley 1918 de 2018 y Decreto 753 de 2019 (Con fecha no anterior a 3 meses).	X			07/10/2022
11	Certificado de pago de aportes a la seguridad social (Planilla o certificación según corresponda) Fecha de expedición no anterior a 1 mes. <i>*En caso de certificación expedida por revisor fiscal, anexar copia de la tarjeta profesional del contador y certificado de antecedentes vigente de la JCC.</i>	X			07/10/2022 Luisa María Ríos Jiménez CC 1.037.591.760 T.P No .255091-T JCC 10/10/2022

**VERIFICACIÓN DOCUMENTACIÓN PARA ACREDITAR LA IMPLEMENTACIÓN DEL SISTEMA DE GESTIÓN DE
SEGURIDAD EN EL TRABAJO (SG-SST)**

No.	OFERENTE	CUMPLE	NO CUMPLE
1	CRES & CATERING S.A.S.	X	

Ver Anexo de verificación de implementación del sistema de gestión de seguridad en el trabajo (SG-SST)

INFORMACIÓN LOGÍSTICA

1. ESTUDIOS PREVIOS Y/O REFERENCIAMIENTO DE PRECIOS:

Los proveedores que enviaron información para estudios previos fueron:

No.	OFERENTE	VALOR
1	SERVIEXPRESS S.A.S.	\$643.442
2	INVERSIONES DOÑA RITA S.A.S.	\$636.474
3	CRES & CATERING S.A.S.	\$627.182
4	EVENTOS Y ALIMENTOS S.A.S.	\$645.765
5	MIXERVICIOS S.A.S.	\$655.057

El presente proceso cuenta con matriz de riesgos.

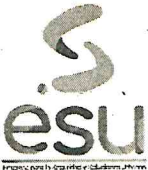
	INFORME DE EVALUACIÓN Y RECOMENDACIÓN DEL COMITÉ DE CONTRATACIÓN	Código: FT-M6- GC-07
		Versión: 09
		Página 3 de 10

2. PROVEEDORES INVITADOS AL PROCESO DE CONTRATACIÓN:

No.	PROVEEDORES
1	SERVIEXPRESS S.A.S.
2	INVERSIONES DOÑA RITA S.A.S.
3	CRES & CATERING S.A.S.
4	EVENTOS Y ALIMENTOS S.A.S.
5	MIXERVICIOS S.A.S.

3. RECEPCIÓN DE PROPUESTAS

La recepción de propuestas se realizó siete (7) octubre de 2022 en el Centro de Gestión Documental de la Empresa para la Seguridad y Soluciones Urbanas -ESU.

Cumpliendo con la fecha establecida en el pliego de condiciones de la **SPVA 2022-71**, se presentaron las siguientes PROPUESTAS:

No.	OFERENTE	VALOR PROPUESTA	NIT	MEDIO DE ENTREGA
1	CRES & CATERING S.A.S.	\$539.101	900.432.387-3	Gestión Documental de la ESU
2	INVERSIONES DOÑA RITA S.A.S.	\$553.165	901.046.661-5	Gestión Documental de la ESU

OBSERVACIONES:

- El promedio de tarifas por rango presentadas corresponde a rangos de volúmenes entre 1 a 250 unidades, 201 a 500 unidades y de 501 en adelante.
- Una vez se tienen los rangos se promedian los valores y se obtiene el valor final del promedio.
- Los proponentes CRES & CATERING S.A.S. e INVERSIONES DOÑA RITA S.A.S., allegaron los documentos físicos a través del Centro de Gestión Documental de la ESU cumpliendo con el cronograma establecido.
- Por medio de correo electrónico se solicitó a las sociedades SERVIEXPRESS, EVENTOS Y ALIMENTOS, MIXERVICIOS S.A.S., invitados al proceso de selección (SPVA 2022-71) que informaran las razones por la cuales no se presentaron., según se evidencia a continuación:

AB



**INFORME DE EVALUACIÓN Y RECOMENDACIÓN DEL
COMITÉ DE CONTRATACIÓN**

Código: FT-M6-
GC-07

Versión: 09

Página 4 de 10

JUSTIFICAR LA NO PRESENTACION A SPVA2022-71

Héctor Edgar Cifuentes Herrón <hcifuentes@esu.com.co>

Lun 10/10/2022 9:57

Cco: mundologiscompras@gmail.com

<mundologiscompras@gmail.com>;mundologiscompras@gmail.com

<mundologiscompras@gmail.com>;serviexpress@une.net.co

<serviexpress@une.net.co>;tlcsolutions.sas@gmail.com <tlcsolutions.sas@gmail.com>

Buenos días

La Empresa para la Seguridad y Soluciones Urbanas ESU, Por medio de este correo y con el interés de saber las razones por la cual no se presentaron a la SPVA 2022-71 cuyo objeto es "suministro de alimentación preparada que sea requerido por los diferentes clientes de la Empresa para la seguridad y soluciones urbanas ESU" con fin de mejorar para futuros procesos.

A la fecha de elaboración del presente informe de evaluación los invitados que no se presentaron al proceso SPVA 2022-71 no se han pronunciado respecto a las razones por las cuales no participaron.

4. VERIFICACIÓN DE PROPUESTAS

La verificación de los requisitos habilitantes se realizó únicamente al proponente que presentó la propuesta con el menor valor y que cumple con todos los requisitos de participación, establecido en el pliego de condiciones para la SPVA 2022-71.

5. METODOLOGÍA DE VERIFICACIÓN Y ANÁLISIS DE LAS PROPUESTAS

La verificación de los requisitos habilitantes se realizó únicamente al proponente que presentó la propuesta con el menor valor promedio del resultado de la suma de los diferentes rangos establecido de cada una de los diferentes ítems (desayuno, almuerzo, cena, refrigerio sencillo, refrigerio especial, botella de agua y bebida isotónica) y que cumple con todos los requisitos de participación, establecido en el pliego de condiciones para la SPVA 2022-71.

La ESU podrá solicitar las aclaraciones que considere pertinentes, las cuales deberán ser resueltas por el proponente en el término concedido por la entidad para ello. En caso de que éste se considere no habilitado, se procederá a la verificación del proponente ubicado en segundo lugar y así sucesivamente.

6. VERIFICACIÓN ASPECTOS HABILITANTES

La verificación de los requisitos habilitantes se detalla a continuación:

No.	OFERENTE	JURÍDICO	TÉCNICO-ECONÓMICO
1	CRES & CATERING S.A.S.	CUMPLE	CUMPLE

7. REQUISITOS TÉCNICOS:

DESCRIPCIÓN	CUMPLE	NO CUMPLE
1 centro de producción o cocinas industriales propias	X	
Certificado de sello verde expedido por la Secretaría de Salud	X	
Auditoría	X	
Establecimiento ubicado en el Distrito de Medellín.	X	
Normas higiénicas sanitarias Decreto 3075/97	X	
Certificado sanitario	X	
Vehículo de transporte de alimentos	X	
Acta de inspección sanitaria vehículo	X	
Certificados de manipulación de alimentos	X	
Listado de personal que manipula los alimentos	X	
Nutricionista	X	
Rastreo microbiológicos	X	
Subcontratación de actividades	X	
Experiencia específica	X	

8. VISITA TÉCNICA:

El diez (10) octubre de 2022, Héctor Cifuentes Herrón, en calidad de Profesional Universitario de la ESU visitó las instalaciones de la sociedad CRES & CATERING S.A.S., con el fin de verificar el cumplimiento de los siguientes aspectos técnicos:

a. Calidad del servicio

- Programa de saneamiento básico
- Manejo integral de residuos
- Muestra de testigo
- Rastreo microbiológicos
- Certificado sanitario

b. Cumplimiento

- Empaque y embalaje
- Registro de entrega
- Registro de producción
- Plan de contingencia y ejecución



ÁREA DE RECIBO Y ALMACENAMIENTO

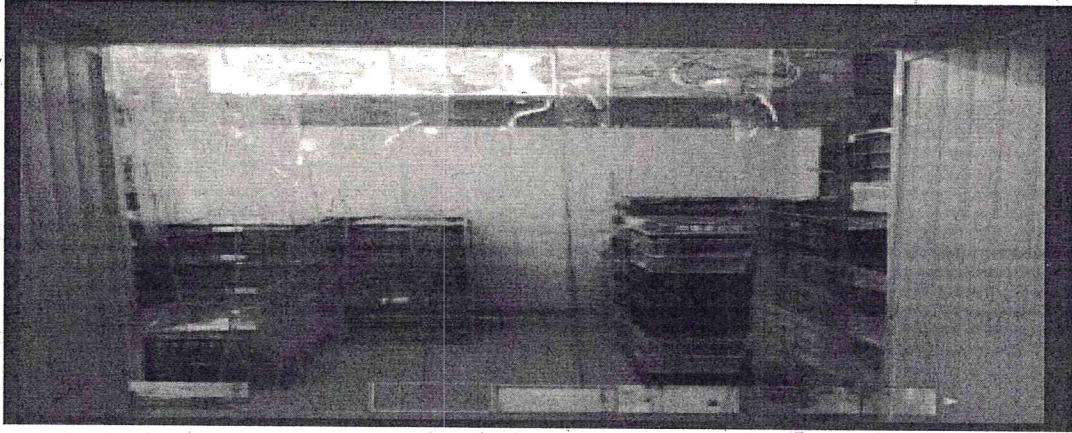

En esta área se realiza la limpieza y desinfección de los vegetales y cuenta con variedad de equipos industriales para agilizar los procesos, como pela papas y centrifugadoras.

ÁREA DE PRODUCCIÓN

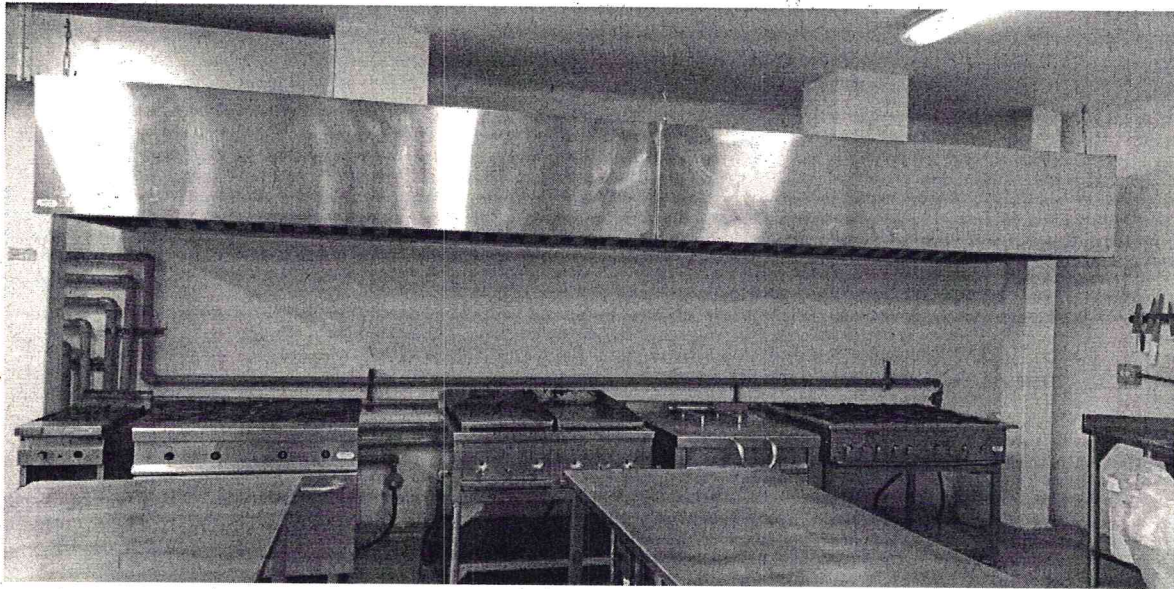

43

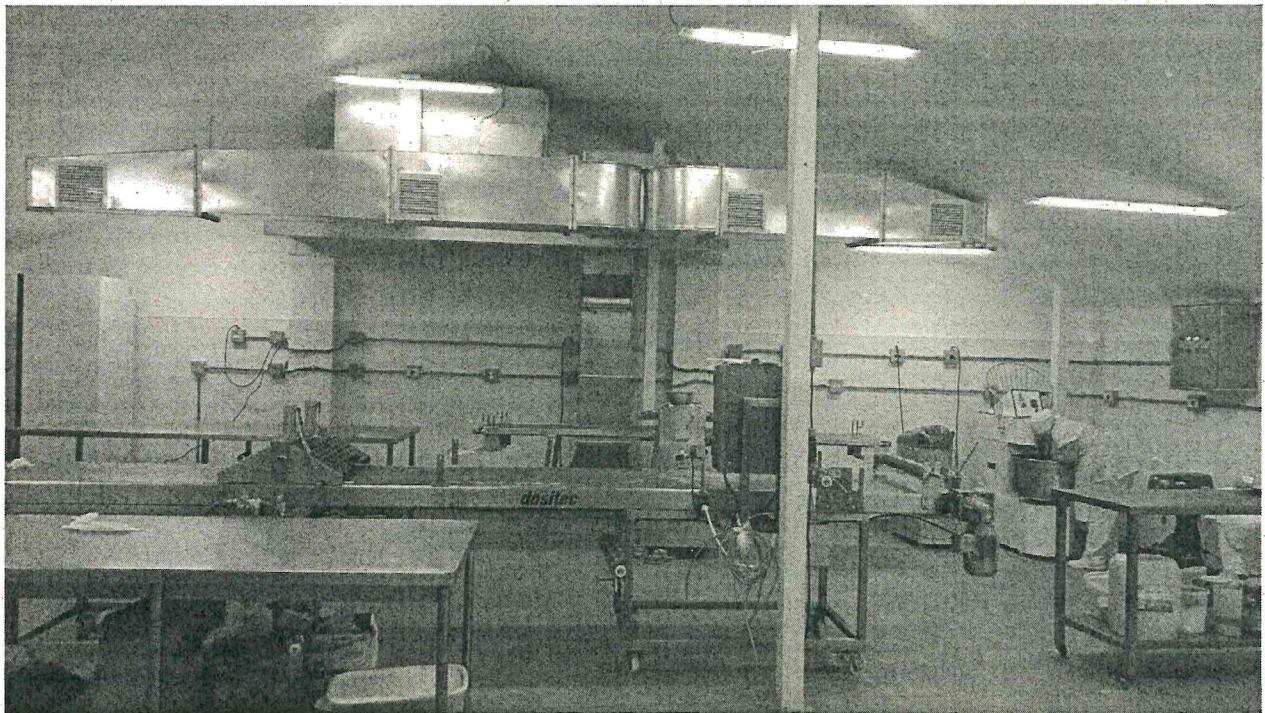
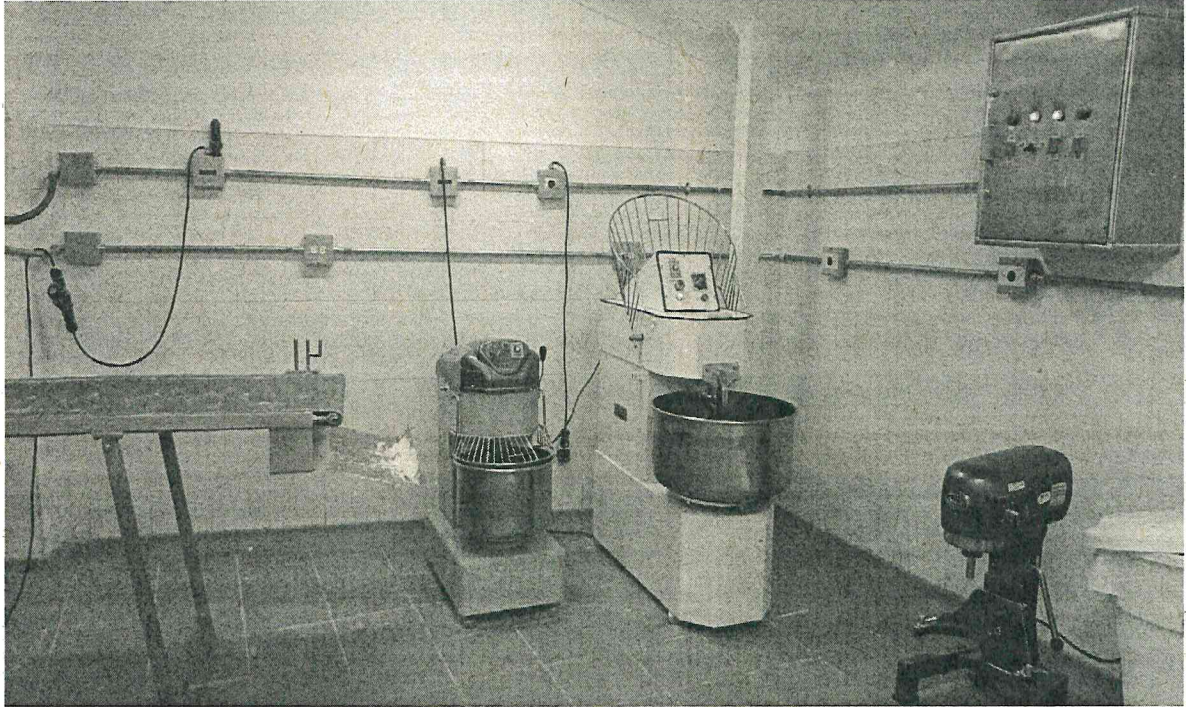

Handwritten signature or initials.

CABAS DE CONGELACIÓN

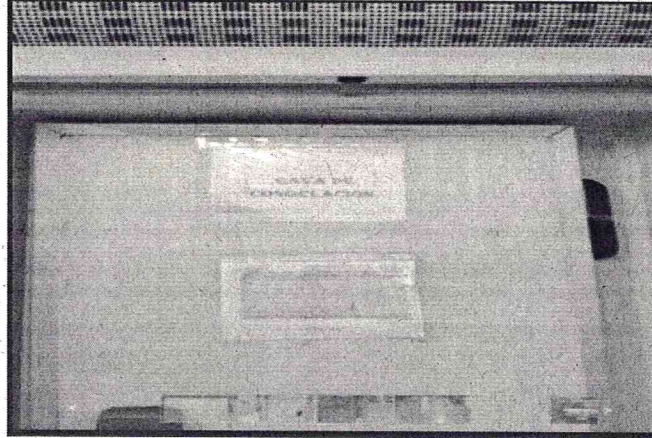
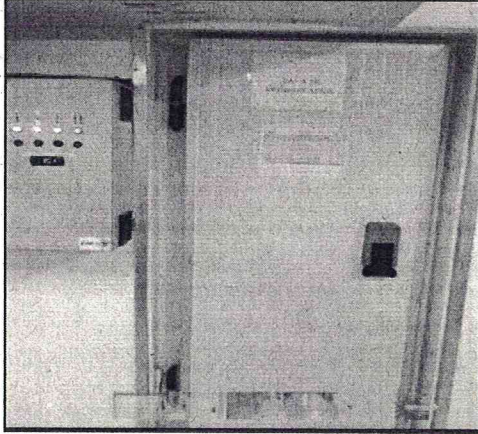

BODEGA DE DESPACHO



CRES & CATERING S.A.S. cuentan con gran variedad de equipos industriales, entre ellos cabe mencionar los hornos inteligentes, estufas a gas, una amasadora en espiral, dos sartenes basculantes y dos freidoras; los equipos

4-3

industriales se encuentran en muy buen estado garantizando una producción eficiente y oportuna para atender los requerimientos de los clientes de la ESU.

DISTRIBUCIÓN DE LA ALIMENTACIÓN



La alimentación es empaquetada en mantenedores que garantizan que los alimentos conserven su temperatura; los carros de distribución se encuentran en buen estado y el personal se encuentra capacitado y usando los trajes apropiados para la manipulación de los alimentos.

Una vez terminada la visita técnica se evidencia que CRES & CATERING S.A.S. cumple con todos los requisitos establecidos en el pliego de condiciones, como: registros sanitarios, control de plagas, equipos industriales que garantizan la producción requerida y el personal capacitado cumpliendo con las medidas de seguridad.

9. EVALUACIÓN DE PROPUESTAS

Teniendo en cuenta la evaluación anterior en donde el oferente que presentó la oferta con el menor precio se encuentra habilitado en los aspectos jurídicos, técnicos y económicos y de conformidad con lo establecido en el pliego de condiciones de la SPVA 2022-71, se recomienda contratar con la sociedad CRES & CATERING S.A.S. identificado con NIT. 900.432.387-3, con una duración de seis (6) meses, contados a partir de la aprobación de la garantía única de cumplimiento por la Unidad de Gestión Jurídica, sin superar una cuantía límite de mil (1.000) SMMLV.

Comité Evaluador,



HÉCTOR CIFUENTES HERRON
Profesional Universitario
Unidad Estratégica de Servicios de Logística

Catalina Ramírez Velásquez
CATALINA RAMÍREZ VELÁSQUEZ
Abogada Contratista
Unidad de Gestión Jurídica





**INFORME DE EVALUACIÓN Y RECOMENDACIÓN DEL
COMITÉ DE CONTRATACIÓN**

Código: FT-M6-
GC-07

Versión: 09

Página 10 de 10

RECOMENDACIÓN COMITÉ DE CONTRATACIÓN.

Con base en lo expuesto en este Comité, se recomienda contratar con la sociedad CRES & CATERING S.A.S. identificado con NIT. 900.432.387-3, con una duración de seis (6) meses, contados a partir de la aprobación de la garantía única de cumplimiento por la Unidad de Gestión Jurídica, sin superar una cuantía límite de mil (1.000) SMMLV.

EDWIN MUÑOZ ARISTIZABAL
Gerente

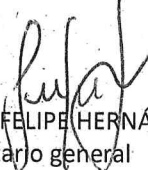
JUAN FELIPE HERNÁNDEZ G.
secretario general

MAURICIO PATIÑO R.
Subgerente Servicios

Invitados:

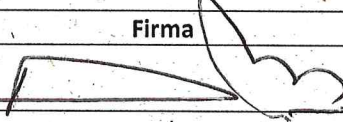
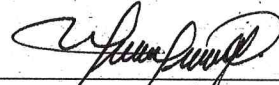
Unidad	Nombre y Cargo	Firma
Delegado Auditoría Interna (Con voz pero sin voto)	Director Auditoría Interna	
Delegado Subgerencia Administrativa y Financiera (Con voz pero sin voto)	Subgerente Administrativa y Financiera	
Líder de la Unidad de Compras y Contratación (Con voz pero sin voto)	Líder de Unidad	