



INFORME DE EVALUACIÓN Y RECOMENDACIÓN DEL COMITÉ DE CONTRATACIÓN

Código: FT-M6-
GC-07

Versión: 09

Página 1 de 9

INFORMACIÓN GENERAL

Objeto del contrato	"Suministro de alimentación preparada que sea requerido por los clientes de la Empresa para la Seguridad y Soluciones Urbanas -ESU".		
Radicado requerimiento	N/A	No. Proceso de contratación	2023-19
Modalidad de selección	SPVA	Fecha del informe de evaluación	24/02/2023
Cliente	N/A	Fecha del comité de contratación	24 FEB. 2023
Número Contrato interadministrativo	N/A	Tipo de informe	Definitivo
Fecha de terminación Contrato Interadministrativo	N/A	Fecha de terminación Contrato Marco	N/A

INFORMACIÓN PRESUPUESTAL

No. Certificado de disponibilidad presupuestal - CDP	N/A	Fecha CDP	N/A
No. Rubro presupuestal	N/A	Valor CDP	N/A

INFORMACIÓN JURÍDICA

DOCUMENTOS DEL PROCESO CONTRACTUAL					
		Cumplimiento de requisitos jurídicos			
		SI	NO	NO APLICA	Observaciones
1	Certificado de existencia y representación legal (Con fecha no anterior a 3 meses).	X			14/02/2023 CRES & CATERING S.A.S. NIT 900.432.387-3
2	Certificado de autorización para contratar, cuando aplique.			X	
3	Certificado de registro mercantil (Con fecha no anterior a 3 meses).				18/01/2023 CRES & CATERING S.A.S. NIT 900.432.387-3
4	Registro único tributario - RUT. <i>*No aplica en caso de cláusulas adicionales, excepto cuando el documento tenga alguna modificación.</i>	X			NIT 900.432.387-3 CRES & CATERING S.A.S.
5	Cédula de ciudadanía representante legal. <i>*No aplica en caso de cláusulas adicionales, excepto cuando el documento tenga alguna modificación.</i>	X			Hervin Giovany Hernández Delgado CC 71.667.436

	INFORME DE EVALUACIÓN Y RECOMENDACIÓN DEL COMITÉ DE CONTRATACIÓN	Código: FT-M6-GC-07
		Versión: 09
		Página 2 de 9

6	Certificado de antecedentes judiciales (Con fecha no anterior a 3 meses).	X			22/02/2023
7	Certificado de Contraloría General de la Nación (Con fecha no anterior a 3 meses).	X			Sociedad: 22/02/2023 Rep. Legal: 22/02/2023
8	Certificado de Procuraduría General de la Nación (Con fecha no anterior a 3 meses).	X			Sociedad: 22/02/2023 Rep. Legal: 22/02/2023
9	Certificado de medidas correctivas (Con fecha no anterior a 3 meses).	X			22/02/2023
10	Consulta de Inhabilidades de la Ley 1918 de 2018 y Decreto 753 de 2019 (Con fecha no anterior a 3 meses).	X			22/02/2023
11	Certificado de pago de aportes a la seguridad social (Planilla o certificación según corresponda) Fecha de expedición no anterior a 1 mes. <i>*En caso de certificación expedida por revisor fiscal, anexar copia de la tarjeta profesional del contador y certificado de antecedentes vigente de la JCC.</i>	X			23/02/2023 Luisa María Ríos Jiménez CC 1.037.591.760 T.P No .255091-T JCC 23/01/2023

VERIFICACIÓN DOCUMENTACIÓN PARA ACREDITAR LA IMPLEMENTACIÓN DEL SISTEMA DE GESTIÓN DE SEGURIDAD EN EL TRABAJO (SG-SST)

No.	OFERENTE	CUMPLE	NO CUMPLE
1	CRES & CATERING S.A.S.	X	

Ver Anexo de verificación de implementación del sistema de gestión de seguridad en el trabajo (SG-SST)

INFORMACIÓN LOGÍSTICA

1. ESTUDIOS PREVIOS Y/O REFERENCIAMIENTO DE PRECIOS:

Los proveedores que enviaron información para estudios previos fueron:

No.	OFERENTE	VALOR
1	INVERSIONES DOÑA RITA S.A.S.	\$717.065
2	CRES & CATERING S.A.S.	\$ 706.199
3	EVENTOS Y ALIMENTOS S.A.S.	\$ 735.538

El presente proceso cuenta con matriz de riesgos.



	INFORME DE EVALUACIÓN Y RECOMENDACIÓN DEL COMITÉ DE CONTRATACIÓN	Código: FT-M6-GC-07
		Versión: 09
		Página 3 de 9

2. PROVEEDORES INVITADOS AL PROCESO DE CONTRATACIÓN:

No.	PROVEEDORES
1	SERVIEXPRESS S.A.S.
2	INVERSIONES DOÑA RITA S.A.S.
3	CRES & CATERING S.A.S.
4	EVENTOS Y ALIMENTOS S.A.S.
5	MIXERVICIOS S.A.S.

3. RECEPCIÓN DE PROPUESTAS

La recepción de propuestas se realizó veintitrés (23) febrero de 2023 en el Centro de Gestión Documental de la Empresa para la Seguridad y Soluciones Urbanas -ESU.

Cumpliendo con la fecha establecida en el pliego de condiciones de la **SPVA 2023-19**, se presentaron las siguientes PROPUESTAS:

No.	OFERENTE	VALOR PROPUESTA	NIT	MEDIO DE ENTREGA
1	CRES & CATERING S.A.S.	\$ 702.399	900.432.387-3	Gestión Documental de la ESU
2	INVERSIONES DOÑA RITA S.A.S.	\$ 717.065	901.046.661-5	Gestión Documental de la ESU
	SERVIEXPRESS	\$ 751.632	811.038.473-7	Gestión Documental de la ESU
	MIXERVICIOS S.A.S.	\$ 767.931	901.426.747-0	Gestión Documental de la ESU

OBSERVACIONES:

- a. El promedio de tarifas por rango presentadas corresponde a rangos de volúmenes entre 1 a 250 unidades, 201 a 500 unidades y de 501 en adelante.
- b. Una vez se obtenidos los rangos se promedian sus valores y se fija el valor final del promedio.
- c. Los proponentes CRES & CATERING S.A.S., e INVERSIONES DOÑA RITA S.A.S., MIXERVICIOS S.A.S, SERVIEXPRESS allegaron los documentos físicos a través del Centro de Gestión Documental de la ESU cumpliendo con el cronograma establecido.

4. VERIFICACIÓN DE PROPUESTAS

La verificación de los requisitos habilitantes se realizó únicamente al proponente que presentó la propuesta con el menor valor y que cumple con todos los requisitos de participación, establecido en el pliego de condiciones para la SPVA 2023-19.



5. METODOLOGÍA DE VERIFICACIÓN Y ANÁLISIS DE LAS PROPUESTAS

La verificación de los requisitos habilitantes se realizó únicamente al proponente que presentó la propuesta con el menor valor promedio obtenido de la suma de los rangos establecidos para cada uno de los ítems (desayuno, almuerzo, cena, refrigerio sencillo, refrigerio especial, botella de agua y bebida isotónica) y que cumple con todos los requisitos de participación, establecido en el pliego de condiciones para la SPVA 2023-19.

La ESU podrá solicitar las aclaraciones que considere pertinentes, las cuales deberán ser resueltas por el proponente en el término concedido por la entidad para ello. En caso de que éste se considere no habilitado, se procederá a la verificación del proponente ubicado en segundo lugar y así sucesivamente.

6. VERIFICACIÓN ASPECTOS HABILITANTES

La verificación de los requisitos habilitantes se detalla a continuación:

No.	OFERENTE	JURÍDICO	TÉCNICO-ECONÓMICO
1	CRES & CATERING S.A.S.	CUMPLE	CUMPLE

7. REQUISITOS TÉCNICOS:

DESCRIPCIÓN	CUMPLE	NO CUMPLE
1 centro de producción o cocinas industriales propias	X	
Certificado de sello verde expedido por la Secretaría de Salud	X	
Auditoría	X	
Establecimiento ubicado en el Distrito de Medellín	X	
Normas higiénicas sanitarias Decreto 3075/97	X	
Certificado sanitario	X	
Vehículo de transporte de alimentos	X	
Acta de inspección sanitaria vehículo	X	
Certificados de manipulación de alimentos	X	
Listado de personal que manipula los alimentos	X	
Nutricionista	X	
Rastros microbiológicos	X	
Subcontratación de actividades	X	
Experiencia específica	X	



8. VISITA TÉCNICA:

El veinticuatro (24) febrero de 2023, Héctor Cifuentes Herrón, en calidad de Profesional Universitario de la ESU visitó las instalaciones de la sociedad CRES & CATERING S.A.S., con el fin de verificar el cumplimiento de los siguientes aspectos técnicos:

a. Calidad del servicio

- Programa de saneamiento básico
- Manejo integral de residuos
- Muestra de testigo
- Rastros microbiológicos
- Certificado sanitario

b. Cumplimiento

- Empaque y embalaje
- Registro de entrega
- Registro de producción
- Plan de contingencia y ejecución

ÁREA DE RECIBO Y ALMACENAMIENTO



En esta área se realiza la limpieza y desinfección de los vegetales y cuenta con variedad de equipos industriales para agilizar los procesos, como pela papas y centrifugadoras.

ÁREA DE PRODUCCIÓN

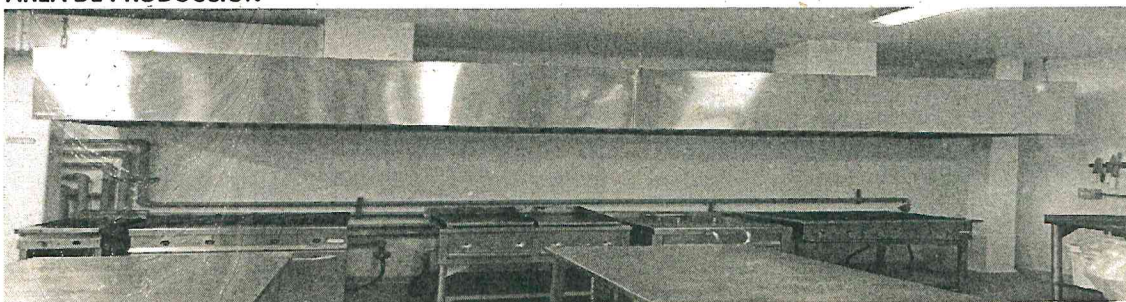

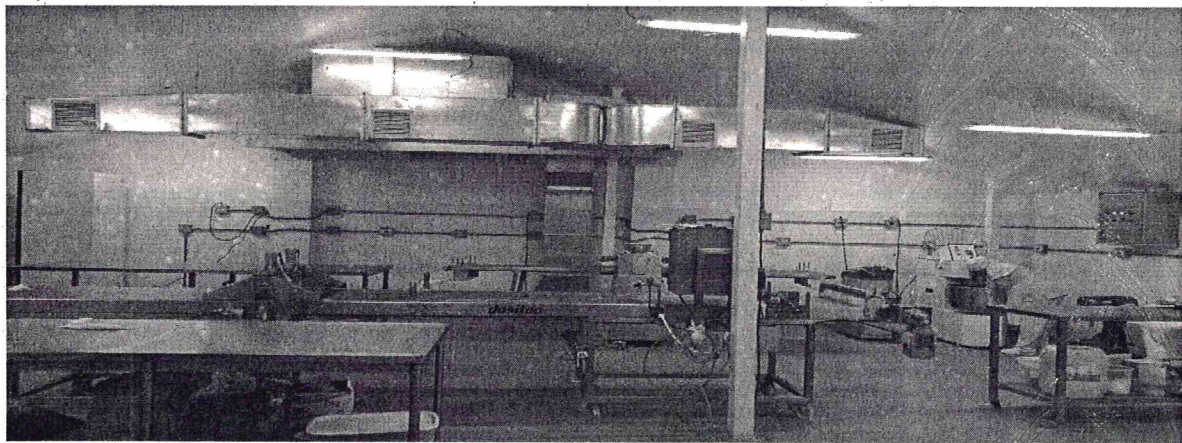

CABAS DE CONGELACIÓN

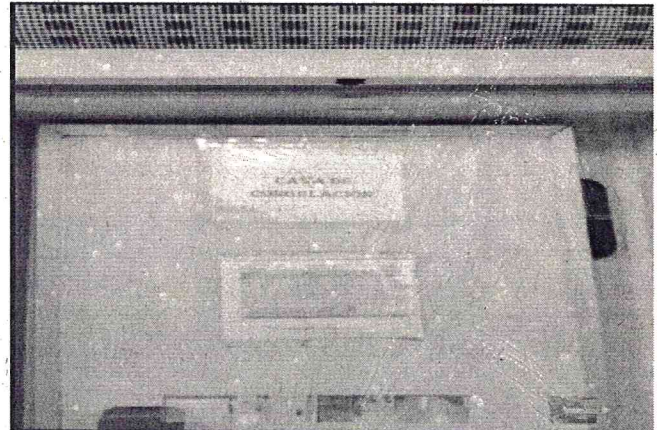
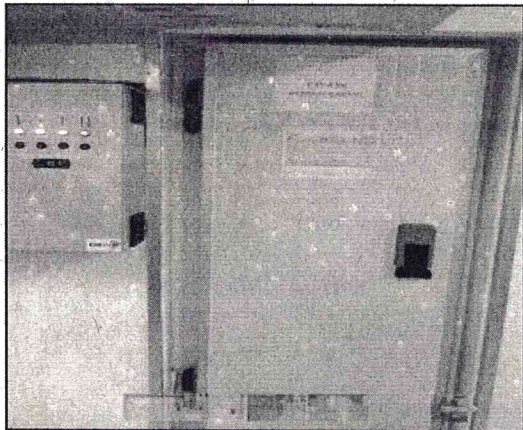

BODEGA DE DESPACHO



CRES & CATERING S.A.S. cuentan con gran variedad de equipos industriales, entre ellos cabe mencionar los hornos inteligentes, estufas a gas, una amasadora en espiral, dos sartenes basculantes y dos freidoras; los equipos industriales se encuentran en muy buen estado garantizando una producción eficiente y oportuna para atender los requerimientos de los clientes de la ESU.

DISTRIBUCIÓN DE LA ALIMENTACIÓN

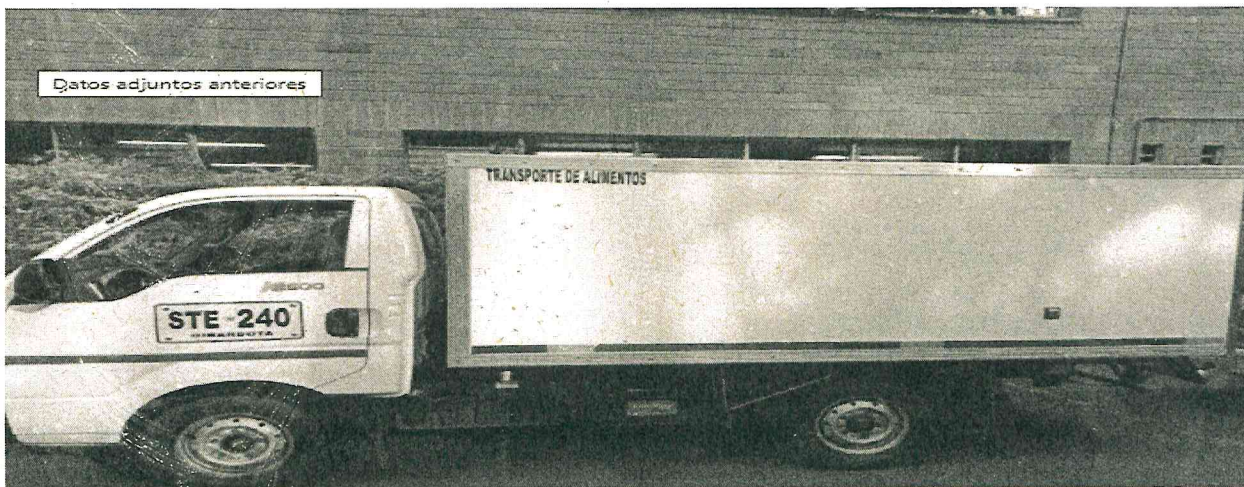

Handwritten signature or initials

	INFORME DE EVALUACIÓN Y RECOMENDACIÓN DEL COMITÉ DE CONTRATACIÓN	Código: FT-M6- GC-07
		Versión: 09
		Página 8 de 9

La alimentación es empacada en mantenedores que garantiza su conservación a una adecuada su temperatura; los carros de distribución se encuentran en buen estado y el personal se encuentra capacitado y usando los trajes apropiados para la manipulación de los alimentos.

Una vez terminada la visita técnica se evidencia que CRES & CATERING S.A.S. cumple con todos los requisitos establecidos en el pliego de condiciones, como: registros sanitarios, control de plagas, equipos industriales que garantizan la producción requerida y el personal capacitado cumpliendo con las medidas de seguridad.

9. EVALUACIÓN DE PROPUESTAS

Teniendo en cuenta la evaluación anterior en donde el oferente que presentó la oferta con el menor precio se encuentra habilitado en los aspectos jurídicos, técnicos y económicos y de conformidad con lo establecido en el pliego de condiciones de la SPVA 2023-19, se recomienda contratar con la sociedad CRES & CATERING S.A.S. identificado con NIT. 900.432.387-3, con una duración de seis (6) meses, contados a partir de la aprobación de la garantía única de cumplimiento por la Unidad de Gestión Jurídica, sin superar una cuantía límite de mil (1.000) SMMLV.

Comité Evaluador,

HÉCTOR CIFUENTES HERRON
 Profesional Universitario
 Unidad Estratégica de Servicios de Logística

SANDAR AUXILIO ARIAS CHAVARRIA
 Profesional Universitario
 Unidad de Gestión Jurídica

[Handwritten mark]

RECOMENDACIÓN COMITÉ DE CONTRATACIÓN

Con base en lo expuesto en este Comité, se recomienda contratar con la sociedad CRES & CATERING S.A.S. identificado con NIT. 900.432.387-3, con una duración de seis (6) meses, contados a partir de la aprobación de la garantía única de cumplimiento por la Unidad de Gestión Jurídica, sin superar una cuantía límite de mil (1.000) SMMLV.

JOHNNY ARISTIZABAL
 Gerente

JUAN FELIPE HERNÁNDEZ G.
 secretario general

MAURICIO PATINO R.
 Subgerente Servicios y

Invitados:

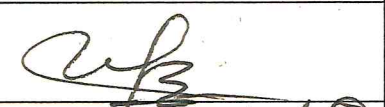
Unidad	Nombre y Cargo	Firma
Delegado Auditoría Interna (Con voz pero sin voto)	Director Auditoría Interna	
Delegado Subgerencia Administrativa y Financiera (Con voz pero sin voto)	Subgerente Administrativa y Financiera	
Líder de la Unidad de Compras y Contratación (Con voz pero sin voto)	Líder de Unidad	