



CLÁUSULA ADICIONAL No. 3 AL CONTRATO 201800072 de 2018

CONTRATISTA:	INDUSTRIAS OFFLINE S.A.S
NIT:	890.907.052-6
OBJETO:	COMPRAVENTA E INSTALACIÓN DE MOBILIARIO PARA DOTACIÓN DE OFICINAS DE LA SUBSECRETARÍA DE ESPACIO PÚBLICO DEL MUNICIPIO DE MEDELLÍN
VALOR INICIAL:	DOSCIENTOS TREINTA Y SIETE MILLONES OCHOCIENTOS SETENTA Y DOS MIL SEISCIENTOS SETENTA PESOS M/L (\$237.872.670) IVA incluido
PLAZO INICIAL:	Treinta (30) días calendario, contados a partir de la aprobación de las garantías por parte de la Secretaría General de la ESU
CLÁUSULA ADICIONAL N°1:	OTROSÍ: Modificación de las Cláusulas "Plazo"
CLÁUSULA ADICIONAL N°2:	OTROSÍ: Modificación de las Cláusulas "Plazo"
CLÁUSULA ADICIONAL N°3:	Valor: Ciento ochenta y tres millones novecientos cincuenta y dos mil quinientos ochenta pesos m/l (\$183.952.580) IVA incluido. OTROSÍ: Modificación de la Cláusula "Alcance del objeto" y el "anexo No.1. Especificaciones técnicas"
VALOR FINAL:	\$421.825.250 IVA incluido
PLAZO FINAL:	Hasta la terminación del contrato interadministrativo 4600069881 de 2017.

La presente constituye la cláusula adicional No.3 al contrato No. 201800072 de 2018, cuyo objeto es: "COMPRAVENTA E INSTALACIÓN DE MOBILIARIO PARA DOTACIÓN DE OFICINAS DE LA SUBSECRETARÍA DE ESPACIO PÚBLICO DEL MUNICIPIO DE MEDELLÍN", para modificar el valor, la cláusula "alcance del objeto" y el "anexo No.1. Especificaciones técnicas", considerando:

CONSIDERACIONES

- A. Que el día veintiocho (28) de marzo de 2017, el ESU y la Secretaría de Secretaría de Seguridad y Convivencia del Municipio de Medellín, suscribieron el contrato interadministrativo No. 4600069881, cuyo objeto es "Contrato interadministrativo de mandato sin representación para apoyar la implementación del Código Nacional de Policía y Convivencia".
- B. Que el día cinco (5) de diciembre de 2017, fue suscrita la adición No.3 y Otrosí No.4 del contrato, en el cual fue solicitado incluir el componente "Adecuación de oficinas para Espacio Público" a las obligaciones contractuales derivadas del contrato interadministrativo indicado en el literal A del presente documento.
- C. Que para dar cumplimiento las obligaciones adquiridas, la ESU adelantó el proceso de selección No. SPVA 2018-26, cuyo objeto fue "COMPRAVENTA E INSTALACIÓN DE MOBILIARIO PARA DOTACIÓN DE OFICINAS DE LA SUBSECRETARÍA DE ESPACIO PÚBLICO DEL MUNICIPIO DE MEDELLÍN", el cual fue adjudicado al contratista INDUSTRIAS OFFLINE S.A.S.
- D. Que a raíz de lo anterior entre la **EMPRESA PARA LA SEGURIDAD URBANA – ESU e INDUSTRIAS OFFLINE S.A.S**, el nueve (09) de mayo de 2018, se celebró el contrato No. 201800072 de 2018, cuyo objeto es "compraventa e instalación de mobiliario para dotación de oficinas de la subsecretaría de espacio público del Municipio de Medellín".
- E. Que las pólizas exigidas en el proceso de contratación fueron aprobadas el día 11 de mayo de 2018.





Alcaldía de Medellín

Cuenta con vos

ESU

Empresa para la Seguridad Urbana

- F. Que el ocho (08) de junio de 2018, se suscribió la cláusula adicional No.01 del contrato, en la cual fue ampliado el plazo del mismo hasta el diez (10) de julio de 2018.
- G. Que el diez (10) de julio de 2018, se suscribió la cláusula adicional No.02 del contrato, en la cual fue modificado el plazo del mismo, quedando estipulado hasta la terminación del contrato interadministrativo 4600069881 de 2017.
- H. Que el día doce (12) de julio de 2018, la ESU y la Secretaría de Seguridad y Convivencia del Municipio de Medellín suscribieron la adición 04, ampliación 03 y otrosí 07 al contrato interadministrativo No.4600069881 de 2017, a través del cual fue ampliado el plazo del contrato hasta el treinta (30) de septiembre del año en curso, incluido mobiliario adicional requerido para dotar el sótano y el piso 1 de la Subsecretaría de Espacio Público, adicionado el valor del contrato en la suma de \$40.325.530 y solicitado reinvertir la suma \$143.627.050, la cual resultó como ahorro del proceso de contratación adelantado por la ESU para adquirir el mobiliario inicial requerido por la Secretaría.
- I. Que a raíz de la adición y otrosí suscrito entre la ESU y la Secretaría de Seguridad y Convivencia, surge la necesidad de adicionar la suma de ciento ochenta y tres millones novecientos cincuenta y dos mil quinientos ochenta pesos m/l (\$183.952.580) IVA incluido, y modificar el alcance del objeto del contrato suscrito con INDUSTRIAS OFFILINE S.A.S, con el fin de adicionar los elementos requeridos por la Secretaría de Seguridad y Convivencia del Municipio de Medellín para dotar el sótano y el piso 1 de la Subsecretaría de Espacio Público.
- J. Que en cumplimiento de la Resolución No. 409 de 2014 que reglamenta el Acuerdo 055 de 2014 (Reglamento de Contratación de la ESU), modificado parcialmente por el Acuerdo 077 de 2017; el dieciocho (18) de julio del año en curso, la supervisora del contrato presentó justificación para adicionar el contrato No. 201800072 y modificar el alcance del objeto del mismo, la cual se anexa.
- K. Que en Comité de Contratación celebrado el día veintiséis (26) de julio de 2018, atendiendo las consideraciones expuestas por el supervisor del contrato y a la luz de lo indicado en el reglamento de contratación, se validó la posibilidad de modificar el plazo de ejecución del contrato y se obtuvo concepto favorable.
- L. Que la presente cláusula adicional se suscribe con fundamento en el artículo 39 del acuerdo 055 de 2014, modificado por el acuerdo 077 de 2017 que establece *"todas las disposiciones de los contratos, salvo la que estipula el objeto de los mismos, podrán adicionarse o modificarse mientras el contrato esté vigente"*.
- M. Que la presente cláusula adicional se encuentra amparada en las disponibilidades presupuestales No. 2017001016 y 2018000548, y el compromiso presupuestal No. 2018001249

Por lo anterior:

PRIMERO: Se adiciona el valor del contrato en la suma ciento ochenta y tres millones novecientos cincuenta y dos mil quinientos ochenta pesos m/l (\$183.952.580) IVA incluido., para un valor total del contrato de cuatrocientos veintiún millones ochocientos veinticinco mil doscientos cincuenta pesos m/l (\$421.825.250) IVA incluido

SEGUNDO: Mediante **OTROSÍ N° 3** se modifica la cláusula: ALCANCE DEL OBJETO, y el ANEXO NO.1. ESPECIFICACIONES TÉCNICAS, quedando así:



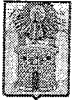

ALCANCE DEL OBJETO: La compra e instalación del mobiliario requerido deberá ser instalado en las oficinas de la Subsecretaría de Espacio Público de la Ciudad de Medellín, las cuales se encuentran distribuidas en dos (2) niveles así: sótano y primer nivel, según se muestra a continuación:

a. PRIMER NIVEL:

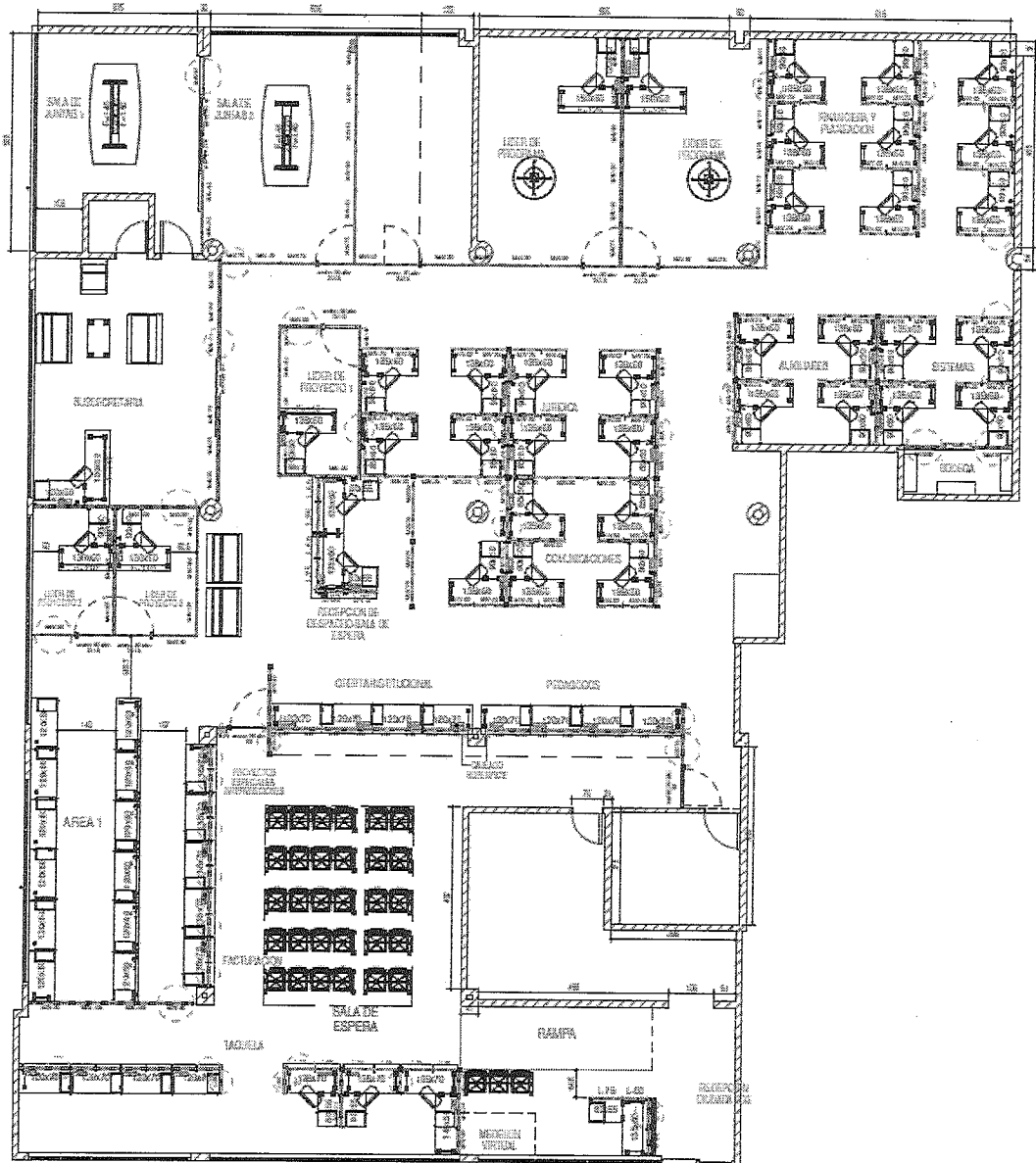



Alcaldía de Medellín
Cuenta con vos
ESU
Empresa para la Seguridad Urbana

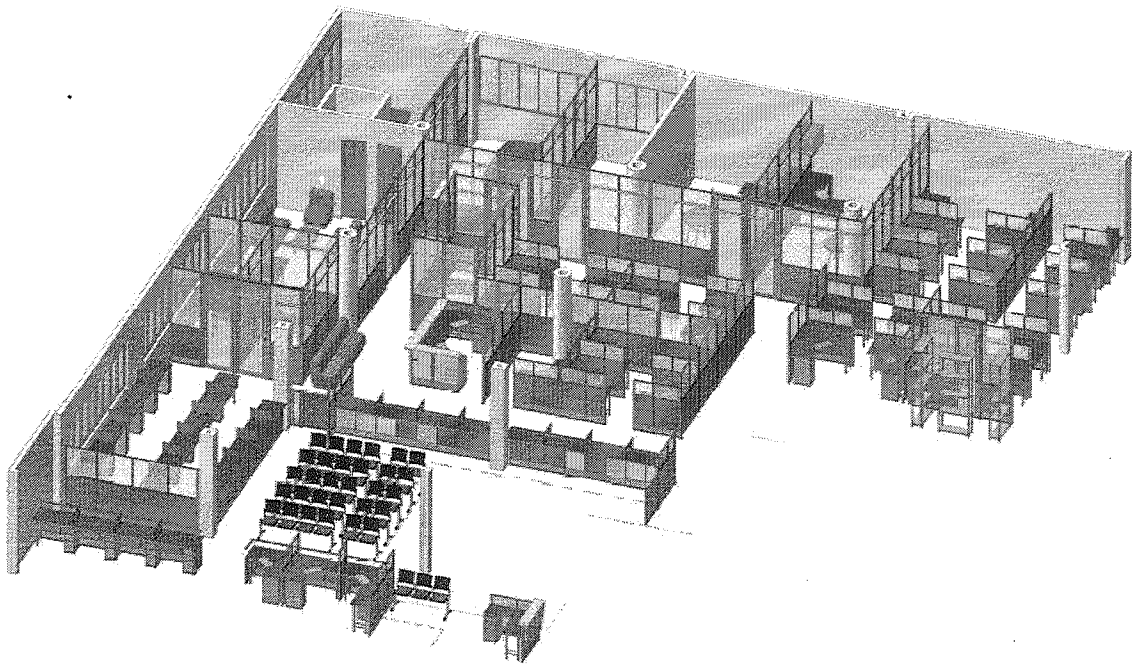

b. SÓTANO:



Calle 16 No. 41-210 Oficina 106
Edificio La Compañía PBX: (57)-(4)4443448
Medellín - Colombia

www.esu.com.co



Alcaldía de Medellín

Cuenta con vos

ESU

Empresa para la Seguridad Urbana

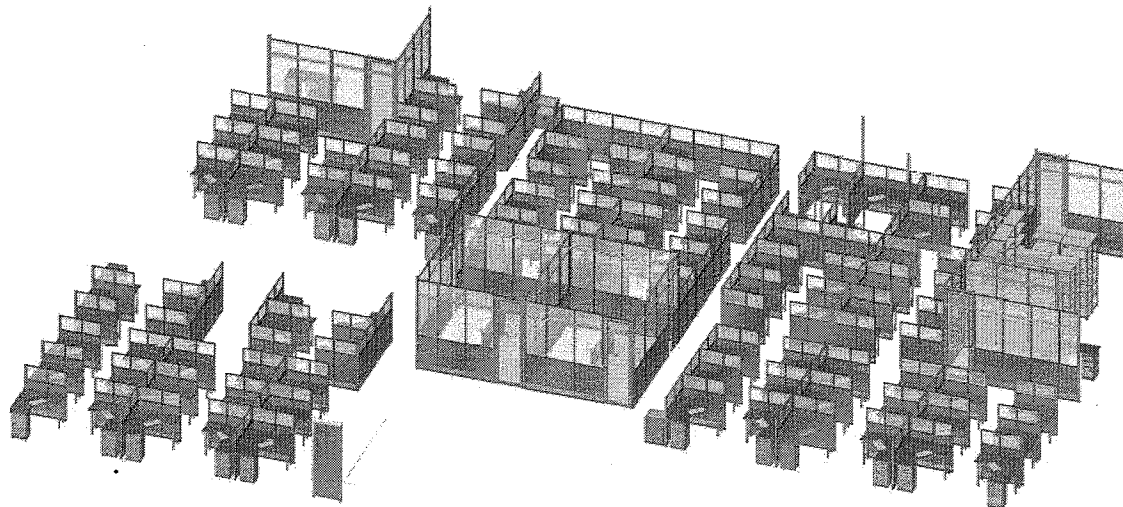
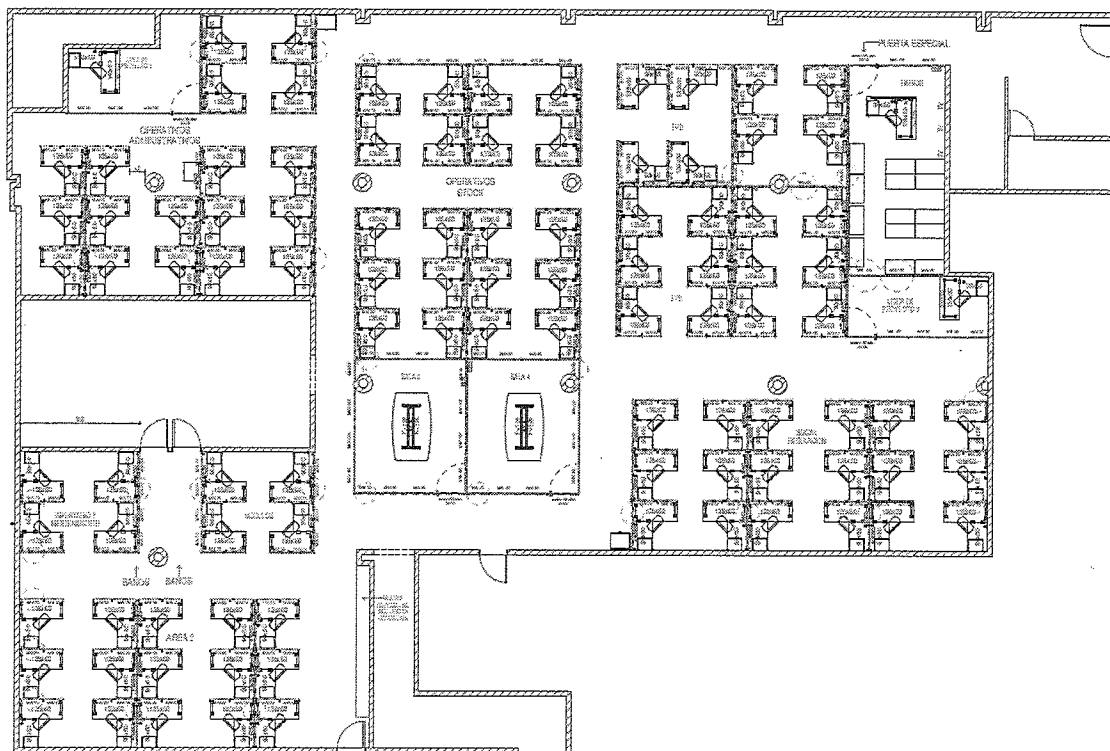

Las especificaciones técnicas del mobiliario requerido se encuentran en el anexo No.1. Especificaciones técnicas, las cuales hacen parte integral del presente contrato.



Calle 16 No. 41-210 Oficina 106
Edificio La Compañía PBX: (57)-(4)4443448
Medellín - Colombia

www.esu.com.co



ANEXO NO.1. ESPECIFICACIONES TÉCNICAS

Nota 1: La sección de los postes es en pulgadas
 Nota 2: El contratista deberá presentar muestras de los elementos a instalar, las cuales deberán ser aprobadas por parte de la Subsecretaría de Espacio Público como requisito previo a su instalación.

SISTEMA DELIMITADOR DE ÁREAS MODULAR, QUE PERMITE VARIAS CONFIGURACIONES Y MODULACIONES.

Deberá poseer una estructura metálica compuesta por un perimetro capsular superior fabricado en lámina cal 16 y 18 con sistemas de auto sujeción modular, y un duplo-ducto inferior estructurado y estabilizador con acoples laterales de ensamble de lámina cal 18 y 16. Con sistemas de nivelación direccionable apoyado a un ducto direccionador de aluminio que incluye un sistema de doble fachada ambos extremos de la geometría. Deberá poseer fachadas desmontables con fijación frontal y posibilidad de troqueles para tomas eléctricos. Se requiere que el sistema posea elementos de montaje metálicos para mayor durabilidad.

La estructura debe permitir soportar un marco con vidrio o un bloque de material compuesto.

El marco de vidrio debe poseer un perfil de policloruro de vinilo que cuente con un sistema de fijación para vidrios de 4 mm, este deberá utilizar topes adicionales de policloruro de vinilo ajustados a un canal interno que compriman y fijen el vidrio. Este perfil deberá encerrar el perímetro del vidrio y unirse a la estructura.

El bloque de material compuesto deberá estar constituido por una capa externa que puede ser plástica, en varias capas de papel prensadas e impregnadas en una resina y laminados a alta presión, o ser en un textil de Tela de lana fuerte y tupida.

PISO 1		
OFICINA: FINANCIERA Y PLANEACION		
ITEM		Cantidad
Guía de piso metálica calibre 18 por metro lineal		17
Panel HH 133x70 cm mixto formica especial vidrio pellicula básica lamina 4.5		3
Panel HH 133x75 cm mixto formica especial vidrio pellicula básica lamina 4.5		9
Panel MH 133x60 cm mixto formica especial vidrio pellicula básica lamina 4.5		9
Panel MH 133x70 cm mixto formica especial vidrio pellicula básica lamina 4.5		1
Panel MH 133x75 cm mixto formica especial vidrio pellicula básica lamina 4.5		2

SOTANO		
OPERATIVOS ADMINISTRATIVOS		
ITEM		Cantidad
Guía de piso metálica calibre 18 por metro lineal		45
Panel HH 133x75 cm mixto formica especial vidrio pellicula básica lamina 4.5		29
Panel MH 133x60 cm mixto formica especial vidrio pellicula básica lamina 4.5		18
Panel MH 133x70 cm mixto formica especial vidrio pellicula básica lamina 4.5		4
Panel MH 133x75 cm mixto formica especial vidrio pellicula básica lamina 4.5		7
Poste 5x5 altura 132.5 cm Cal 20 con troquel división 4.5 lamina		4

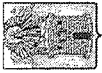

Alcaldía de Medellín
ENTENDIENDO

ESU

Empresa para la Seguridad Urbana

Poste 5x5 pulgadas, altura 132.5 cm Cal 20 con troquel división 4.5 lamina	4
Poste 5x5 pulgadas altura 132.5 cm Cal 20 troquel en L división 4.5 lamina	1
Poste 5x5 altura 132.5 cm Cal 20 troquel en T división 4.5 lamina	2
Soporte a piso para división 4.5 cm media altura	2
U pasarela plástica por metro lineal	18
OFICINA: LIDER DE PROYECTO-JURIDICA RECEPCION DE DESPACHO Y COMUNICACIONES	
ITEM	Cantidad
Guía de piso metálica calibre 18 por metro lineal	55
Mostrador 128x30 cm tabla 30 mm formica especial	1
Mostrador 140x30 cm tabla 30 mm formica especial	1
Mostrador 150x30 cm tabla 30 mm formica especial	1
Panel HH 95x60 cm lleno en formica especial lamina 4.5	2
Panel HH 95x75 cm lleno en formica especial lamina 4.5	1
Panel HH 133x75 cm mixto formica especial vidrio película básica lamina 4.5	17
Panel HH 170.5x60 cm mixto formica especial vidrio película básica lamina 4.5	2
Panel HH 170.5x75 cm mixto formica especial vidrio película básica lamina 4.5	7
Panel HH 170.5x90 cm mixto formica especial vidrio película básica lamina 4.5	2

COMPONENTE 2

Poste 5x5 altura 132.5 cm Cal 20 troquel en cruz división 4.5 lamina	4
Poste 5x5 altura 132.5 cm Cal 20 troquel en L división 4.5 lamina	3
Poste 5x5 altura 132.5 cm Cal 20 troquel en T división 4.5 lamina	4
U pasarela plástica por metro lineal	45
FPB	
ITEM	Cantidad
Guía de piso metálica calibre 18 por metro lineal	50
Panel HH 133x65 cm mixto formica especial vidrio película básica lamina 4.5	1
Panel HH 133x75 cm mixto formica especial vidrio película básica lamina 4.5	31
Panel HH 133x83 cm mixto formica especial vidrio película básica lamina 4.5	1
Panel HH 133x105 cm mixto formica especial vidrio película básica lamina 4.5	1
Panel MH 133x45 cm mixto formica especial vidrio película básica lamina 4.5	2
Panel MH 133x60 cm mixto formica especial vidrio película básica lamina 4.5	20
Panel MH 133x75 cm mixto formica especial vidrio película básica lamina 4.5	13
Panel MH 133x90 cm mixto formica especial vidrio película básica lamina 4.5	1
Poste 5x5 altura 132.5 cm Cal 20 troquel en cruz división 4.5 lamina	3
Poste 5x5 altura 132.5 cm Cal 20 troquel en L división 4.5 lamina	2

COMPONENTE 2



Calle 16 No. 41-210 Oficina 106
 Edificio La Compañía PBX: (57)-(4)4443448
 Medellín - Colombia

www.esu.com.co



Alcaldía de Medellín
CIENFACOMIXOS

ESU

Empresa para la Seguridad Urbana

Panel HH 245.5x45 cm mixto formica especial vidrio película básica lamina 4.5	2	Poste 5x5 altura 132.5 cm Cal 20 troquel en T división 4.5 lamina	5
Panel HH 245.5x75 cm mixto formica especial vidrio película básica lamina 4.5	2	Poste 5x5 altura 254 cm Cal 20 con troquel división 4.5 lamina	1
Panel HH 245.5x87 cm mixto formica especial vidrio película básica lamina 4.5	1	Poste 5x5 altura 254 cm Cal 20 troquel en T división 4.5 lamina	3
Panel HH 245.5x90 cm mixto formica especial vidrio película básica lamina 4.5	2	Poste 7.5x5 altura 132.5 cm Cal 20 con troquel división 4.5 lamina	1
Panel HH 245.5x105 cm mixto formica especial vidrio película básica lamina 4.5	1	U pasarela plástica por metro lineal	52
Panel MH 95x60 cm lleno en formica especial lamina 4.5	1		
Panel MH 95x75 cm lleno en formica especial lamina 4.5	2		
Panel MH 133x60 cm mixto formica especial vidrio película básica lamina 4.5	13		
Panel MH 133x70 cm mixto formica especial vidrio película básica lamina 4.5	2		
Panel MH 133x75 cm mixto formica especial vidrio película básica lamina 4.5	2		
Panel MH 170.5x70 cm mixto formica especial vidrio película básica lamina 4.5	3		
Panel MH 170.5x75 cm mixto formica especial vidrio película básica lamina 4.5	6		
Panel MH 170.5x90 cm mixto formica especial vidrio película básica lamina 4.5	1		
Panel MH 245.5x70 cm mixto formica especial vidrio película básica lamina 4.5	1		
Panel MH 245.5x75 cm mixto formica especial vidrio película básica lamina 4.5	1		
Panel MH 245.5x90 cm mixto formica especial vidrio película básica lamina 4.5	1		
COMPONENTE 3			
SOCIAL REGULACION			
		ITEM	Cantidad
		Guía de piso metálica calibre 18 por metro lineal	40
		Panel HH 133x70 cm mixto formica especial vidrio película básica lamina 4.5	3
		Panel HH 133x75 cm mixto formica especial vidrio película básica lamina 4.5	24
		Panel MH 133x60 cm mixto formica especial vidrio película básica lamina 4.5	18
		Panel MH 133x70 cm mixto formica especial vidrio película básica lamina 4.5	3
		Panel MH 133x75 cm mixto formica especial vidrio película básica lamina 4.5	6
		Poste 5x5 altura 132.5 cm Cal 20 con troquel división 4.5 lamina	6
		Poste 5x5 altura 132.5 cm Cal 20 troquel en cruz división 4.5 lamina	4

Calle 16 No. 41-210 Oficina 106
 Edificio La Compañía PBX: (57)-(4)4443448
 Medellín - Colombia

www.esu.com.co



Alcaldía de Medellín
Creación con Votos

ESU

Empresa para la Seguridad Urbana

Panel MH 245.5x105 cm mixto formica especial vidrio película básica lamina 4.5	1
Poste 5x5 altura 93 cm Cal 20 troquel continuo división 4.5 lamina	1
Poste 5x5 altura 94.5 cm Cal 20 troquel en L división 4.5 lamina	1
Poste 5x5 altura 132.5 cm Cal 20 troquel en cruz división 4.5 lamina	1
Poste 5x5 altura 132.5 cm Cal 20 troquel en T división 4.5 lamina	3
Poste 5x5 altura 170 cm Cal 20 con troquel división 4.5 lamina	1
Poste 5x5 altura 170 cm Cal 20 troquel continuo división 4.5 lamina	3
Poste 5x5 altura 170 cm Cal 20 troquel en cruz división 4.5 lamina	1
Poste 5x5 altura 170 cm Cal 20 troquel en L división 4.5 lamina	2
Poste 5x5 altura 170 cm Cal 20 troquel en T división 4.5 lamina	4
Poste 5x5 altura 245.5 cm Cal 20 con troquel división 4.5 lamina	2
Poste 5x5 altura 245.5 cm Cal 20 troquel continuo división 4.5 lamina	1
Poste 5x5 altura 245.5 cm Cal 20 troquel en L división 4.5 lamina	1
Poste 5x5 altura 245.5 cm Cal 20 troquel en T división 4.5 lamina	2
Poste 5x5 altura 254 cm Cal 20 troquel en L división 4.5 lamina	1
Poste 5x5 altura 254 cm Cal 20 troquel en T división 4.5 lamina	2

COMPONENTE 4

Poste 5x5 altura 132.5 cm Cal 20 troquel en L división 4.5 lamina	1
Poste 5x5 altura 132.5 cm Cal 20 troquel en T división 4.5 lamina	4
U pasarela plástica por metro lineal	40
PANELERIA PISO TECHO	
ITEM	Cantidad
Troquel zócalo (juego x 3)	95
U de inicio altura 129.3 cm Cal 16 con troquel división 4.5 lamina	193
U de inicio altura 130.8 cm Cal 16 con troquel división 4.5 lamina	131
U de inicio altura 242.3 cm Cal 16 con troquel división 4.5 lamina	19
U de inicio altura 254 cm Cal 16 con troquel división 4.5 lamina	27
Guta de piso metálica calibre 18 por metro lineal	50
Panel HH 245.5x30 cm mixto formica especial vidrio película básica lamina 4.5	1
Panel HH 245.5x55 cm mixto formica especial vidrio película básica lamina 4.5	3
Panel HH 245.5x60 cm mixto formica especial vidrio película básica lamina 4.5	1
Panel HH 245.5x75 cm mixto formica especial vidrio película básica lamina 4.5	6



Calle 16 No. 41-210 Oficina 106
 Edificio La Compañía PBX: (57)-(4)4443448
 Medellín - Colombia

www.esu.com.co



Alcaldía de Medellín

Creación con Vos

ESU

Empresa para la Seguridad Urbana

	Puerta batiente de 241.5x90 cm en lámina y vidrio 4 mm con película	1
	SopORTE metálico cal 18 a piso para división 4.5 cm medía altura	9
	U de techo metálica calibre 18 por metro lineal	11
	U pasarela plástica por metro lineal	20
	Poste 5 x 5 cal 20 horizontal por metro lineal	11
OFICINAS AUXILIARES-SISTEMAS		
	ITEM	Cantidad
	Guía de piso metálica calibre 18 por metro lineal	20
	Panel HH 133x70 cm mixto formica especial vidrio película básica lamina 4.5	2
	Panel HH 133x75 cm mixto formica especial vidrio película básica lamina 4.5	6
	Panel HH 170.5x75 cm mixto formica especial vidrio película básica lamina 4.5	4
	Panel HH 245.5x85 cm mixto formica especial vidrio película básica lamina 4.5	2
	Panel MH 133x60 cm mixto formica especial vidrio película básica lamina 4.5	8
	Panel MH 170.5x70 cm mixto formica especial vidrio película básica lamina 4.5	2
	Panel MH 170.5x75 cm mixto formica especial vidrio película básica lamina 4.5	2

COMPONENTE 3

	Panel HH 245.5x90 cm mixto formica especial vidrio película básica lamina 4.5	8
	Panel HH 245.5x105 cm mixto formica especial vidrio película básica lamina 4.5	4
	Panel MH 245.5x60 cm mixto formica especial vidrio película básica lamina 4.5	1
	Panel MH 245.5x65 cm mixto formica especial vidrio película básica lamina 4.5	2
	Panel MH 245.5x70 cm mixto formica especial vidrio película básica lamina 4.5	3
	Panel MH 245.5x75 cm mixto formica especial vidrio película básica lamina 4.5	6
	Panel MH 245.5x90 cm mixto formica especial vidrio película básica lamina 4.5	9
	Panel MH 245.5x100 cm mixto formica especial vidrio película básica lamina 4.5	2
	Panel MH 245.5x105 cm mixto formica especial vidrio película básica lamina 4.5	8
	Poste 5x5 altura 245.5 cm Cal 20 con troquel división 4.5 lamina	2
	Poste 5x5 altura 245.5 cm Cal 20 troquel continuo división 4.5 lamina	2
	Poste 5x5 altura 245.5 cm Cal 20 troquel en T división 4.5 lamina	3
	Poste 5x5 altura 254 cm Cal 20 con troquel división 4.5 lamina	11
	Poste 5x5 altura 254 cm Cal 20 troquel en cruz división 4.5 lamina	1
	Poste 5x5 altura 254 cm Cal 20 troquel en L división 4.5 lamina	5
	Poste 5x5 altura 254 cm Cal 20 troquel en T división 4.5 lamina	5



Calle 16 No. 41-210 Oficina 106
Edificio La Compañía PBX: (57)-(4)4443448
Medellín - Colombia

www.esu.com.co



Alcaldía de Medellín

Creando con vos

ESU

Empreses para la Seguridad Urbana

COMPONENTE 4	
ITEM	Cantidad
Poste 5x5 altura 132.5 cm Cal 20 con troquel división 4.5 lamina	2
Poste 5x5 altura 170 cm Cal 20 con troquel división 4.5 lamina	2
Poste 5x5 altura 170 cm Cal 20 troquel en cruz división 4.5 lamina	1
Poste 5x5 altura 170 cm Cal 20 troquel en L división 4.5 lamina	1
Poste 5x5 altura 170 cm Cal 20 troquel en T división 4.5 lamina	2
Poste 5x5 altura 245.5 cm Cal 20 con troquel división 4.5 lamina	2
Poste 5x5 altura 254 cm Cal 20 con troquel división 4.5 lamina	2
Puerta corrediza de 239x70 cm en lámina y vidrio 4 mm con película	1
Soporte a piso para división 4.5 cm media altura	4
U metálica cal 18 de techo por metro lineal	3
U pasarela plástica por metro lineal	18
Poste 5 x 5 cal 20 horizontal por metro lineal	3
OFICINAS OFERTA INSTITUCIONAL - PEDAGOGOS	
Guía de piso metálica calibre 18 por metro lineal	13
Panel HH 70.5x60 cm lleno en formica especial lamina 4.5	2
Panel HH 95x22 cm lleno en formica especial lamina	1

COMPONENTE 5	
ITEM	Cantidad
Poste 7.5x5 altura 245.5 cm Cal 20 con troquel división 4.5 lamina	1
Poste 7.5x5 altura 254 cm Cal 20 con troquel división 4.5 lamina	1
Puerta batiente de 241.5x90 cm en lámina y vidrio 4 mm con película	5
Puerta corrediza de 239x90 cm en lámina y vidrio 4 mm con película (PU0656) ESPECIAL RADIOS	1
U metálica cal 18 de techo por metro lineal	53
Poste 5 x 5 cal 20 horizontal por metro lineal	53
MODULOS	
Guía de piso metálica calibre 18 por metro lineal	12
Panel HH 133x75 cm mixto formica especial vidrio película básica lamina 4.5	8
Panel MH 133x60 cm mixto formica especial vidrio película básica lamina 4.5	4
Panel MH 133x70 cm mixto formica especial vidrio película básica lamina 4.5	2
Panel MH 133x75 cm mixto formica especial vidrio película básica lamina 4.5	2
Poste 5x5 altura 132.5 cm Cal 20 con troquel división 4.5 lamina	2
Poste 5x5 altura 132.5 cm Cal 20 troquel en L división 4.5 lamina	2
Poste 5x5 altura 132.5 cm Cal 20 troquel en T división 4.5 lamina	2
U pasarela plástica por metro lineal	12



Calle 16 No. 41-210 Oficina 106
Edificio La Compañía PBX: (57)-(4)4443448
Medellín - Colombia

www.esu.com.co



Alcaldía de Medellín

CIENICIENTOS

ESU

Empresa para la Seguridad Urbana

COMPONENTE	DESCRIPCIÓN	CANTIDAD
4.5	Panel HH 133x53 cm mixto formica especial vidrio pelcula básica lamina 4.5	1
	Panel HH 133x55 cm mixto formica especial vidrio pelcula básica lamina 4.5	2
	Panel HH 133x81 cm mixto formica especial vidrio pelcula básica lamina 4.5	1
	Panel MH 70.5x45 cm lleno en formica especial lamina 4.5	2
	Panel MH 70.5x60 cm lleno en formica especial lamina 4.5	12
	Panel MH 133x90 cm mixto formica especial vidrio pelcula básica lamina 4.5	1
	Poste 5x5 altura 70 cm Cal 20 con troquel división 4.5	2
	Poste 5x5 altura 94.5 cm Cal 20 con troquel división 4.5 lamina	3
	Poste 5x5 altura 132.5 cm Cal 20 con troquel división 4.5 lamina	4
	Poste 5x5 altura 132.5 cm Cal 20 troquel en T división 4.5 lamina	2
	Puerta media altura 100x90 cm en formica especial	2
	Soporte metálico cal 18 a piso para división 4.5 cm media altura	5
	U pasarela plástica por metro lineal	14
	OFICINAS PROYECTOS ESPECIALES - INTERVENCIONES Y FACTURACION	



Calle 16 No. 41-210 Oficina 106
Edificio La Compania PBX: (57)-(4)4443448
Medellin - Colombia

www.esu.com.co



Alcaldía de Medellín
COMPARTIENDO ESPERANZAS

ESU

Empresa para la Seguridad Urbana

	Guía de piso metálica calibre 18 por metro lineal		6
	Panel HH 70.5x55 cm lleno en formica especial lamina 4.5		1
	Panel MH 70.5x55 cm lleno en formica especial lamina 4.5		5
	Panel MH 70.5x60 cm lleno en formica especial lamina 4.5		4
	Poste 5x5 altura 70 cm Cal 20 con troquel división 4.5		2
	U pasarela plástica por metro lineal		6
OFICINA AREA 1			
	ITEM		Cantidad
	Canaleta colgante de 110 cm cuerpo liso y tapa troquelada		1
	Canaleta colgante de 120 cm cuerpo liso y tapa troquelada		5
	Empalme continuo canaleta metálica cal 20 y/o 18 colgante		5
	Guía de piso metálica calibre 18 por metro lineal		4
	Panel HH 170.5x90 cm mixto formica especial vidrio película básica lamina 4.5		1
	Panel MH 170.5x86 cm mixto formica especial vidrio película básica lamina 4.5		1
	Panel MH 170.5x105 cm mixto formica especial vidrio película básica lamina 4.5		2
	Poste 5x5 altura 170 cm Cal 20 con troquel división 4.5 lamina		2
	U pasarela plástica por metro lineal		4
TAQUILLA			
	ITEM		Cantidad

COMPONENTE 6

COMPONENTE 7



Calle 16 No. 41-210 Oficina 106
 Edificio La Compañía PBX: (57) (4)4443448
 Medellín - Colombia

www.esu.com.co



Alcaldía de Medellín
CIUDAD CON VOTOS

ESU

Empresa para la Seguridad Urbana

Guía de piso metálica calibre 18 por metro lineal	15
Panel HH 70.5x55 cm lleno en formica especial lamina 4.5	2
Panel HH 70.5x60 cm lleno en formica especial lamina 4.5	4
Panel HH 133x55 cm mixto formica especial vidrio pellicula básica lamina 4.5	1
Panel HH 133x60 cm mixto formica especial vidrio pellicula básica lamina 4.5	2
Panel MH 70.5x55 cm lleno en formica especial lamina 4.5	2
Panel MH 70.5x60 cm lleno en formica especial lamina 4.5	5
Panel MH 70.5x70 cm lleno en formica especial lamina 4.5	1
Panel MH 70.5x75 cm lleno en formica especial lamina 4.5	2
Panel MH 133x60 cm mixto formica especial vidrio pellicula básica lamina 4.5	1
Panel MH 133x75 cm mixto formica especial vidrio pellicula básica lamina 4.5	2
Poste 5x5 altura 70 cm Cal 20 con troquel división 4.5	1
Poste 5x5 altura 70 cm Cal 20 troquel en L división 4.5	2
Poste 5x5 altura 132.5 cm Cal 20 con troquel división 4.5 lamina	1
Poste 5x5 altura 132.5 cm Cal 20 troquel en L división 4.5 lamina	1
Poste 5x5 altura 132.5 cm Cal 20 troquel en T división 4.5 lamina	2
SopORTE metálico cal 18 a piso para división 4.5 cm medita altura	3



Calle 16 No. 41-210 Oficina 106
 Edificio La Compania PBX: (57)-(4)4443448
 Medellín - Colombia

www.esu.com.co



Alcaldía de Medellín
Cienta con Vos

ESU

Empresa para la Seguridad Urbana

		15
U pasarela plástica por metro lineal		15
Guta de piso metálica calibre 18 por metro lineal		2
Panel HH 95x60 cm lleno en formica especial lamina 4.5		2
Panel MH 95x70 cm lleno en formica especial lamina 4.5		1
Panel MH 95x75 cm lleno en formica especial lamina 4.5		1
Poste 5x5 altura 94.5 cm Cal 20 con troquel división 4.5 lamina		2
Poste 5x5 altura 94.5 cm Cal 20 troquel en L división 4.5 lamina		1
U pasarela plástica por metro lineal		2
PANELERIA PISO TECHO		
ITEM		Cantidad
Troquel zócalo (juego x 3) (para poner tomas de energía)		53
U de inicio altura 66.8 cm Cal 16 con troquel división 4.5 lamina		18
U de inicio altura 91.3 cm Cal 16 con troquel división 4.5 lamina		12
U de inicio altura 129.3 cm Cal 16 con troquel división 4.5 lamina		53
U de inicio altura 130.8 cm Cal 16 con troquel división 4.5 lamina		35
U de inicio altura 166.8 cm Cal 16 con troquel división 4.5 lamina		24
U de inicio altura 168.3 cm Cal 16 con troquel división 4.5 lamina		8
U de inicio altura 242.3 cm Cal 16 con troquel división 4.5 lamina		32

COMPONENTE 8

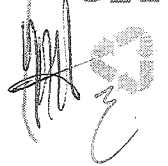

Calle 16 No. 41-210 Oficina 106
Edificio La Compañía PBX: (57)-(4)4443448
Medellín - Colombia

www.esu.com.co



Alcaldía de Medellín
Cuentaconvos

ESU

Empresas para la Seguridad Urbana

U de inicio altura 254 cm Cal 16 con troquel división 4.5 lamina	40
Guía de piso metálica calibre 18 por metro lineal	44
Panel HH 245.5x60 cm mixto formica especial vidrio película básica lamina 4.5	1
Panel HH 245.5x75 cm mixto formica especial vidrio película básica lamina 4.5	11
Panel HH 245.5x85 cm mixto formica especial vidrio película básica lamina 4.5	1
Panel HH 245.5x87 cm mixto formica especial vidrio película básica lamina 4.5	1
Panel HH 245.5x90 cm mixto formica especial vidrio película básica lamina 4.5	11
Panel HH 245.5x105 cm mixto formica especial vidrio película básica lamina 4.5	1
Panel MH 245.5x70 cm mixto formica especial vidrio película básica lamina 4.5	3
Panel MH 245.5x75 cm mixto formica especial vidrio película básica lamina 4.5	6
Panel MH 245.5x85 cm mixto formica especial vidrio película básica lamina 4.5	1
Panel MH 245.5x90 cm mixto formica especial vidrio película básica lamina 4.5	11
Panel MH 245.5x105 cm mixto formica especial vidrio película básica lamina 4.5	4
Poste 5x5 altura 245.5 cm Cal 20 con troquel división 4.5 lamina	8
Poste 5x5 altura 245.5 cm Cal 20 troquel continuo división 4.5 lamina	6
Poste 5x5 altura 245.5 cm Cal 20 troquel en T división 4.5 lamina	5
Poste 5x5 altura 254 cm Cal 20 con troquel división 4.5 lamina	10

[Handwritten signature]

Calle 16 No. 41-210 Oficina 106
Edificio La Compañía PBX: (57)-(4)4443448
Medellín - Colombia

www.esu.com.co



Poste 5x5 altura 254 cm Cal 20 troquel en L división 4.5 lamina	4
Poste 7.5x5 altura 245.5 cm Cal 20 con troquel división 4.5 lamina	3
Poste 7.5x5 altura 254 cm Cal 20 con troquel división 4.5 lamina	1
Puerta batiente de 241.5x90 cm en lámina y vidrio 4 mm con película	6
Puerta corrediza de 239x90 cm en lámina y vidrio 4 mm con película	3
U metálica cal 18de techo por metro lineal	54
Poste 5 x 5 cal 20 horizontal por metro lineal	54

ELEMENTOS ADICIONADOS OTROSÍ No.3

SÓTANO

Nota 1: La sección de los postes es en pulgadas.

- SISTEMA DELIMITADOR DE ÁREAS MODULAR, QUE PERMITE VARIAS CONFIGURACIONES Y MODULACIONES.**
- Posee una estructura metálica compuesta por un perímetro capsular superior fabricado en lámina cal 16 y 18 con sistemas de auto sujeción modular, y un duplo-ducto inferior estructurado y estabilizador con acoples laterales de ensamble de lámina cal 18 y 16. Con sistemas de nivelación direccional apoyado a un ducto direccionador de aluminio que incluye un sistema de doble fachada ambos extremos de la geometría. Posee fachadas desmontables con fijación frontal y posibilidad de troqueles para tomas eléctricos. Este sistema posee elementos de montaje metálicos para mayor durabilidad.
 - La estructura puede soportar un marco con vidrio o un bloque de material compuesto.
 - El marco de vidrio posee un perfil de policloruro de vinilo el cual cuenta un sistema de fijación para vidrios de 4 mm, este utiliza topes adicionales de policloruro de vinilo ajustados a un canal interno que comprimen y fijan el vidrio. Este perfil encierra el perímetro del vidrio y se unen a la estructura.
 - El bloque de material compuesto está constituido por una capa externa que puede ser plástica, en varias capas de papel prensadas e impregnadas en una resina y laminadas a alta presión, o ser en un textil de Tela de lana fuerte y tupida.





Alcaldía de Medellín
Cuentacómpagos

ESU

Empresa para la Ingeniería Urbana

OPERATIVOS STOCK

ITEM	Cantidad
Guía de piso metálica calibre 18 por metro lineal	60
Panel HH 133x75 cm mixto formica especial vidrio película básica lamina 4.5	35
Panel HH 133x90 cm mixto formica especial vidrio película básica lamina 4.5	2
Panel MH 133x60 cm mixto formica especial vidrio película básica lamina 4.5	20
Panel MH 133x70 cm mixto formica especial vidrio película básica lamina 4.5	1
Panel MH 133x75 cm mixto formica especial vidrio película básica lamina 4.5	16
Panel MH 133x90 cm mixto formica especial vidrio película básica lamina 4.5	4
Poste 5x5 altura 132.5 cm Cal 20 troquel en cruz división 4.5 lamina	3
Poste 5x5 altura 132.5 cm Cal 20 troquel en L división 4.5 lamina	6
Poste 5x5 altura 132.5 cm Cal 20 troquel en T división 4.5 lamina	9
U pasarela Plástica por metro lineal	60
INVENTARIO Y MANTENIMIENTO	
Guía de piso metálica calibre 18 por metro lineal	10
Panel HH 133x70 cm mixto formica especial vidrio película básica lamina 4.5	2
Panel HH 133x75 cm mixto formica especial vidrio película básica lamina 4.5	4
Panel MH 133x60 cm mixto formica especial vidrio película básica lamina 4.5	4
Panel MH 133x70 cm mixto formica especial vidrio película básica lamina 4.5	1



Calle 16 No. 41-210 Oficina 106
 Edificio La Compañía PBX: (57)-(4)4443448
 Medellín - Colombia

www.esu.com.co



Alcaldía de Medellín

CLIENTES

ESU

Empresa para la Seguridad Urbana

Panel MH 133x75 cm mixto formica especial vidrio película básica lamina 4.5	1
Poste 5x5 altura 132.5 cm Cal 20 con troquel división 4.5 lamina	3
Poste 5x5 altura 132.5 cm Cal 20 troquel en L división 4.5 lamina	1
Poste 5x5 altura 132.5 cm Cal 20 troquel en T división 4.5 lamina	1
U pasarela Plástica por metro lineal	10
AREA 2	
Guía de piso metálica calibre 18 por metro lineal	30
Panel HH 133x70 cm mixto formica especial vidrio película básica lamina 4.5	3
Panel HH 133x75 cm mixto formica especial vidrio película básica lamina 4.5	18
Panel MH 133x60 cm mixto formica especial vidrio película básica lamina 4.5	15
Panel MH 133x70 cm mixto formica especial vidrio película básica lamina 4.5	2
Panel MH 133x75 cm mixto formica especial vidrio película básica lamina 4.5	4
Poste 5x5 altura 132.5 cm Cal 20 con troquel división 4.5 lamina	5
Poste 5x5 altura 132.5 cm Cal 20 troquel en cruz división 4.5 lamina	4
Poste 5x5 altura 132.5 cm Cal 20 troquel en T división 4.5 lamina	2
U pasarela Plástica por metro lineal	31
U de inicio altura 129.3 cm Cal 16 con troquel división 4.5 lamina	73
U de inicio altura 130.8 cm Cal 16 con troquel división 4.5 lamina	55

Calle 16 No. 41-210 Oficina 106
Edificio La Compañía PBX: (57)-(4)4443448
Medellin - Colombia

www.esu.com.co



Alcaldía de Medellín

Cientaconvivos

ESU

Empresa para la Seguridad Urbana

MOBILIARIO

ITEM	Cantidad
PISO 1	
SALA DE JUNTAS 1	
Canaleta Mokat de 120 cm	1
Faldón liso 26 x 146 cm lamina CR C 22	2
Pedestal Deluxe pintado	2
Socket de 7 módulos Cher	1
Superficie sala de juntas 240x120 tablex 25mm formica especial	1
SALA DE JUNTAS 2	
Canaleta Mokat de 120 cm	1
Faldón liso 26 x 146 cm lamina CR C 22	2
Pedestal Deluxe pintado	2
Socket de 7 módulos Cher	1
Superficie sala de juntas 240x120 tablex 25mm formica especial	1
LIDER DE PROGRAMA 1	
Archivador pedestal 2x1 metálico clásico	1
Faldón liso 26 x 126 cm lamina CR C 22	1
Gabinete de 90 moderno A-Z oficio formica genérica	1
Mesa EU superficie redonda Ø100 cm tablex 25 mm formica especial	1
Pasacables Plástico	1
Pedestal redondo doble en 1.9" de 40 cm pintado	2
Pie de amigo pequeño 5 x 5 cm Plástico	2
Platina de amarre plástica	2
Superficie recta 120x60 tablex de 25mm formica especial	1

Calle 16 No. 41-210 Oficina 106
 Edificio La Compañía PBX: (57)-(4)4443448
 Medellín - Colombia

www.esu.com.co



Alcaldía de Medellín

CIENTÍFICOS

ESU

Empresa para la Seguridad Urbana

Superficie recta 150x60 tablex de 25mm formica especial	1
Suplemento Micro para superficie de 30 mm	1
LIDER DE PROGRAMA 2	
Archivador pedestal 2x1 metálico clásico	1
Faldón liso 26 x 126 cm lamina CR C 22	1
Gabinete de 90 moderno A-Z oficio formica especial	1
Pasacables Plástico	1
Pedestal redondo doble en 1.9" de 40 cm pintado	2
Pie de amigo pequeño 5 x 5 cm Plástico	2
Platina de amarre plástica	2
Superficie recta 120x60 tablex de 25mm formica especial	1
Superficie recta 150x60 tablex de 25mm formica especial	1
Suplemento Micro para superficie de 30 mm	1
FINANCIERA Y PLANEACION	
Archivador pedestal 2x1 metálico clásico	9
Pasacables Plástico	9
Pedestal redondo doble en 1.9" de 40 cm pintado	18
Pie de amigo pequeño 5 x 5 cm Plástico	41
Platina de amarre plástica	18
Superficie recta 90x60 tablex 25mm formica especial	9
Superficie recta 135x60 tablex 25mm formica especial	9
Suplemento Micro para superficie de 30 mm	9
SUBSECRETARIA	
Archivador pedestal 2x1 metálico clásico	1
Faldón liso 26 x 146 cm lamina CR C 22	1
Mesa auxiliar work space de 80 x 50	1

Calle 16 No. 41-210 Oficina 106
 Edificio La Compañía PBX: (57)-(4)4443448
 Medellín - Colombia

www.esu.com.co



Alcaldía de Medellín
Cuentaconvos

ESU

Empresa para la Seguridad Urbana

Pasacables Plástico	1
Pedestal redondo doble en 1.9" de 40 cm pintado	2
Pie de amigo pequeño 5 x 5 cm Plástico	3
Platina de amarre plástica	2
Poltrona doble tapizado básico	2
Poltrona sencilla tapizado básico	1
Superficie recta 120x60 tablex de 25mm formica especial	1
Superficie recta 180x60 tablex de 25mm formica especial	1
Suplemento Micro para superficie de 30 mm	1
LIDER DE PROYECTO-JURIDICA RECEPCION DE DESPACHO Y COMUNICACIONES	
Archivador pedestal 2x1 metálico clásico	16
Faldón liso 26 x 116 cm lamina CR C 22	1
Mostrador 128x30 cm tablex 30 mm formica especial	1
Mostrador 140x30 cm tablex 30 mm formica especial	1
Mostrador 150x30 cm tablex 30 mm formica especial	1
Pasacables Plástico	16
Pedestal redondo doble en 1.9" de 40 cm intermedio estructurado pintado	1
Pedestal redondo doble en 1.9" de 40 cm pintado	31
Pie de amigo pequeño 5 x 5 cm Plástico	95
Platina de amarre plástica	36
Poltrona doble tapizado básico	2
Soporte a piso para división 4.5 cm media altura	9
Superficie recta 80x55 tablex de 25mm formica especial	2
Superficie recta 85x60 tablex de 25mm formica especial	6
Superficie recta 90x60 tablex de 25mm formica	7

ESU

Calle 16 No. 41-210 Oficina 106
Edificio La Compañía PBX: (57)-(4)4443448
Medellín - Colombia

www.esu.com.co



Alcaldía de Medellín

Centros Comunitarios

ESU

Empresa para la Seguridad Urbana

especial	
Superficie recta 100x60 tablex de 25mm formica especial	1
Superficie recta 135x60 tablex de 25mm formica especial	16
Suplemento Micro para superficie de 30 mm	16
AUXILIARES-SISTEMAS	
Archivador pedestal 2x1 metálico clásico	8
Estantería 5 entrepaños 200x30x90 cm	3
Pasacables Plástico	8
Pedestal redondo doble en 1.9" de 40 cm pintado	16
Pie de amigo pequeño 5 x 5 cm Plástico	38
Platina de amarre plástica	16
Superficie recta 90x60 tablex de 25mm formica especial	8
Superficie recta 135x60 tablex de 25mm formica especial	8
Suplemento Micro para superficie de 30 mm	8
LIDER DE PROYECTO 2	
Archivador pedestal 2x1 metálico clásico	1
Faldón liso 26 x 110 cm lamina CR C 22	1
Pasacables Plástico	1
Pedestal redondo doble en 1.9" de 40 cm pintado	2
Pie de amigo pequeño 5 x 5 cm Plástico	2
Platina de amarre plástica	2
Superficie recta 90x60 tablex de 25mm formica especial	1
Superficie recta 130x60 tablex de 25mm formica especial	1
Suplemento Micro para superficie de 30 mm	1

Calle 16 No. 41-210 Oficina 106
 Edificio La Compañía PBX: (57)-(4)4443448
 Medellín - Colombia

www.esu.com.co



Alcaldía de Medellín

orientaciones

ESU

Empresa para la Seguridad Urbana

LIDER DE PROYECTO 3	
Archivador pedestal 2x1 metálico clásico	1
Faldón liso 26 x 110 cm lamina CR C 22	1
Pasacables Plástico	1
Pedestal redondo doble en 1.9" de 40 cm pintado	2
Pie de amigo pequeño 5 x 5 cm Plástico	1
Platina de amarre plástica	2
Superficie recta 90x60 tablex de 25mm formica especial	1
Superficie recta 130x60 tablex de 25mm formica especial	1
Suplemento Micro para superficie de 30 mm	1
OFERTA INSTITUCIONAL - PEDAGOGOS	
Archivador mini pedestal 2x1 metálico clásico	6
Pantalla 30x65cm vidrio laminado 3+3mm	6
Pasacables Plástico	8
Pedestal redondo doble en 1.9" de 40 cm pintado	4
Superficie recta 120x70 tablex de 25mm formica especial	4
Superficie recta 120x70 tablex de 25mm formica especial	4
PROYECTOS ESPECIALES - INTERVENCIONES Y FACTURACION	
Archivador mini pedestal 2x1 metálico clásico	5
Pantalla 30x65cm vidrio laminado 3+3mm	4
Pasacables Plástico	5
Pedestal redondo doble en 1.9" de 40 cm pintado	1
Pie de amigo pequeño 5 x 5 cm Plástico	22
Superficie recta 115x70 tablex de 25mm formica especial	5
AREA 1	

Calle 16 No. 41-210 Oficina 106
 Edificio La Compañía PBX: (57)-(4)4443448
 Medellín - Colombia

www.esu.com.co



Alcaldía de Medellín

Creación con Vos

ESU

Empresario para la Seguridad Urbana

Archivador mini pedestal 2x1 metálico clásico	12
Pantalla 30x55cm vidrio laminado 3+3mm	10
Pasacables Plástico	12
Pedestal redondo doble en 1.9" de 40 cm pintado	2
Superficie recta 120x60 tablex de 25mm formica especial	12
SALA DE ESPERA	
Tándem Torino Móvil 2 puestos asiento tapizado	5
Tándem Torino Móvil 4 puestos asiento tapizado	5
TAQUILLA	
Archivador mini pedestal 2x1 metálico clásico	4
Archivador pedestal 2x1 metálico clásico	3
Pantalla 30x65cm vidrio laminado 3+3mm	3
Pasacables Plástico	7
Pedestal redondo doble en 1.9" de 40 cm pintado	8
Pie de amigo pequeño 5 x 5 cm Plástico	44
Platina de amarre plástica	6
Superficie cuadrada 120x70 tablex de 25mm formica especial	4
Superficie recta 80x55 tablex de 25mm formica especial	2
Superficie gerencial curva 135x70 tablex de 25mm formica especial	3
Superficie recta 145x55 tablex de 25mm formica especial	1
Suplemento Micro para superficie de 30 mm	3
RECEPCION CIUDADANOS	
Archivador pedestal 2x1 metálico clásico	1
Módulo mostrador de 140 cm tablex 25mm formica especial	1

Calle 16 No. 41-210 Oficina 106
Edificio La Compañía PBX: (57)-(4)4443448
Medellín - Colombia

www.esu.com.co



Alcaldía de Medellín
CONTRATACIONES

ESU

Empresa para la Seguridad Urbana

Pedestal redondo doble en 1.9" de 40 cm pintado	2
Pie de amigo pequeño 5 x 5 cm Plástico	9
Platina de amarre plástica	2
Superficie recta 80x55 tablex de 25mm formica especial	1
Superficie recta 135x60 tablex de 25mm formica especial	1
Tándem Torino Móvil 3 puestos asiento tapizado	1

SÓTANO	
ITEM	Cantidad
LIDER DE PROYECTO	
Archivador pedestal 2x1 metálico clásico	1
Faldón liso 26 x 116 cm lamina CR C 22	1
Pasacables plásticos	1
Pedestal redondo doble en 1.9" de 40 cm pintado	2
Platina de amarre plástica	2
Superficie recta 100x60 tablex de 25mm formica especial	1
Superficie recta 140x60 tablex de 25mm formica especial	1
Suplemento Micro para superficie de 30 mm	1
OPERATIVOS ADMINISTRATIVOS	
Archivador pedestal 2x1 metálico clásico	18
Pasacables plásticos	17
Pedestal redondo doble en 1.9" de 40 cm pintado	36
Pie de amigo pequeño 5 x 5 cm plástico	69
Platina de amarre plástica	36
Superficie recta 85x60 tablex de 25mm formica especial	1

[Handwritten signature]

Calle 16 No. 41-210 Oficina 106
Edificio La Compañía PBX: (57)-(4)443448
Medellín - Colombia

www.esu.com.co





Alcaldía de Medellín

Creando Con Vos

ESU

Empresa para la Seguridad Urbana

Superficie recta 90x60 tablex de 25mm formica especial	17
Superficie recta 135x60 tablex de 25mm formica especial	18
Suplemento Micro para superficie de 30 mm	18
FPB	
Archivador pedestal 2x1 metálico clásico	20
Pasacables plástico	16
Pedestal redondo doble en 1.9" de 40 cm pintado	30
Pie de amigo pequeño 5 x 5 cm plástico	101
Platina de amarre plástica	38
Superficie recta 90x60 tablex de 25mm formica especial	20
Superficie recta 135x60 tablex de 25mm formica especial	20
Suplemento Micro para superficie de 30 mm	20
RADIOS	
Archivador pedestal 2x1 metálico clásico	1
Canaleta colgante de 140 cm cuerpo liso y tapa troquelada	1
Faldón liso 26 x 116 cm lamina CR C 22	1
Pasacables plástico	1
Pedestal redondo doble en 1.9" de 40 cm pintado	2
Platina de amarre plástica	2
Superficie recta 90x60 tablex de 25mm formica especial	1
Superficie recta 135x60 tablex de 25mm formica especial	1
Suplemento Micro para superficie de 30 mm	1
LIDER DE PROYECTO 2	
Archivador pedestal 2x1 metálico clásico	1

[Handwritten signature]

Calle 16 No. 41-210 Oficina 106
 Edificio La Compañía PBX: (57)-(4)4443448
 Medellín - Colombia

www.esu.com.co



Alcaldía de Medellín
CUENTACONCIIVOS

ESU

Empresa para la Seguridad Urbana

Faldón liso 26 x 116 cm lamina CR C 22	1
Pasacables plástico	1
Pedestal redondo doble en 1.9" de 40 cm pintado	2
Platina de amarre plástica	2
Superficie recta 90x60 tablex de 25mm formica especial	1
Superficie recta 135x60 tablex de 25mm formica especial	1
Suplemento Micro para superficie de 30 mm	1
SOCIAL REGULACION	
Archivador pedestal 2x1 metálico clásico	18
Pasacables plástico	14
Pedestal redondo doble en 1.9" de 40 cm pintado	36
Pie de amigo pequeño 5 x 5 cm plástico	85
Platina de amarre plástica	36
Superficie recta 90x60 tablex de 25mm formica especial	18
Superficie recta 135x60 tablex de 25mm formica especial	18
Suplemento Micro para superficie de 30 mm	18
MÓDULOS	
Archivador pedestal 2x1 metálico clásico	4
Pasacables plástico	4
Pedestal redondo doble en 1.9" de 40 cm pintado	8
Pie de amigo pequeño 5 x 5 cm plástico	20
Platina de amarre plástica	8
Superficie recta 90x60 tablex de 25mm formica especial	4
Superficie recta 135x60 tablex de 25mm formica especial	4



Calle 16 No. 41-210 Oficina 106
 Edificio La Compañía PBX: (57)-(4)4443448
 Medellín - Colombia

www.esu.com.co



Alcaldía de Medellín

CUENTAS COMUNALES

ESU

Empresa para la Seguridad Urbana

Suplemento Micro para superficie de 30 mm		4
SALA DE JUNTAS 3		
Canaleta Mokat de 120 cm		1
Faldón liso 26 x 146 cm lamina CR C 22		2
Pedestal Deluxe pintado		2
Socket de 7 módulos Cher		1
Superficie sala de juntas 240x120 tablex 25mm formica especial		1
SALA DE JUNTAS 4		
Canaleta Mokat de 120 cm		1
Faldón liso 26 x 146 cm lamina CR C 22		2
Pedestal Deluxe pintado	2	
Socket de 7 módulos Cher	1	
Superficie sala de juntas 240x120 tablex 25mm formica especial	1	



Calle 16 No. 41-210 Oficina 106
Edificio La Compañía PBX: (57)-(4)4443448
Medellín - Colombia

www.esu.com.co



Alcaldía de Medellín

Cuenta con vos

ESU

Empresa para la Seguridad Urbana

TERCERO: El contratista deberá hacer las modificaciones en las pólizas constituidas, de conformidad con lo dispuesto en esta cláusula adicional.

CUARTO: Al recibo del presente documento, el CONTRATISTA, contará con máximo dos (2) días hábiles para la suscripción y legalización del presente documento, y para allegar las pólizas modificadas, so pena de que se declare el incumplimiento y que se puedan hacer efectiva las garantías constituidas a favor del CONTRATANTE.

QUINTO: Las modificaciones que se estipulan en el presente documento, no constituyen novación al contrato, el cual continua vigente en todo aquello que no ha sido modificado por el presente documento, y sus cláusulas permanecerán indemnes.

Para constancia se firma en la ciudad de Medellín, el dos (02) de agosto del año dos mil dieciocho (2018).

DAVID VIEIRA MEJÍA

Gerente

JUAN RAFAEL RUIZ CUARTAS

Contratista

Revisó: Alejandra Muñoz Jiménez - Profesional Universitario, Unidad de Gestión Jurídica

Proyectó: Catalina Molina Betancur - Profesional Universitario de la Unidad Estratégica de Servicios

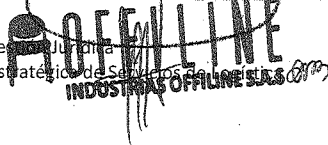

Calle 16 No. 41-210 Oficina 106
Edificio La Compañía PBX: (57)-(4)4443448
Medellín - Colombia

www.esu.com.co